ZIE BIJZONDERE VOORWAARDE(N)

BA_Waterstraat 72_S_N_1_SNede Nieuwe Toestand.

Schaal : 1/50

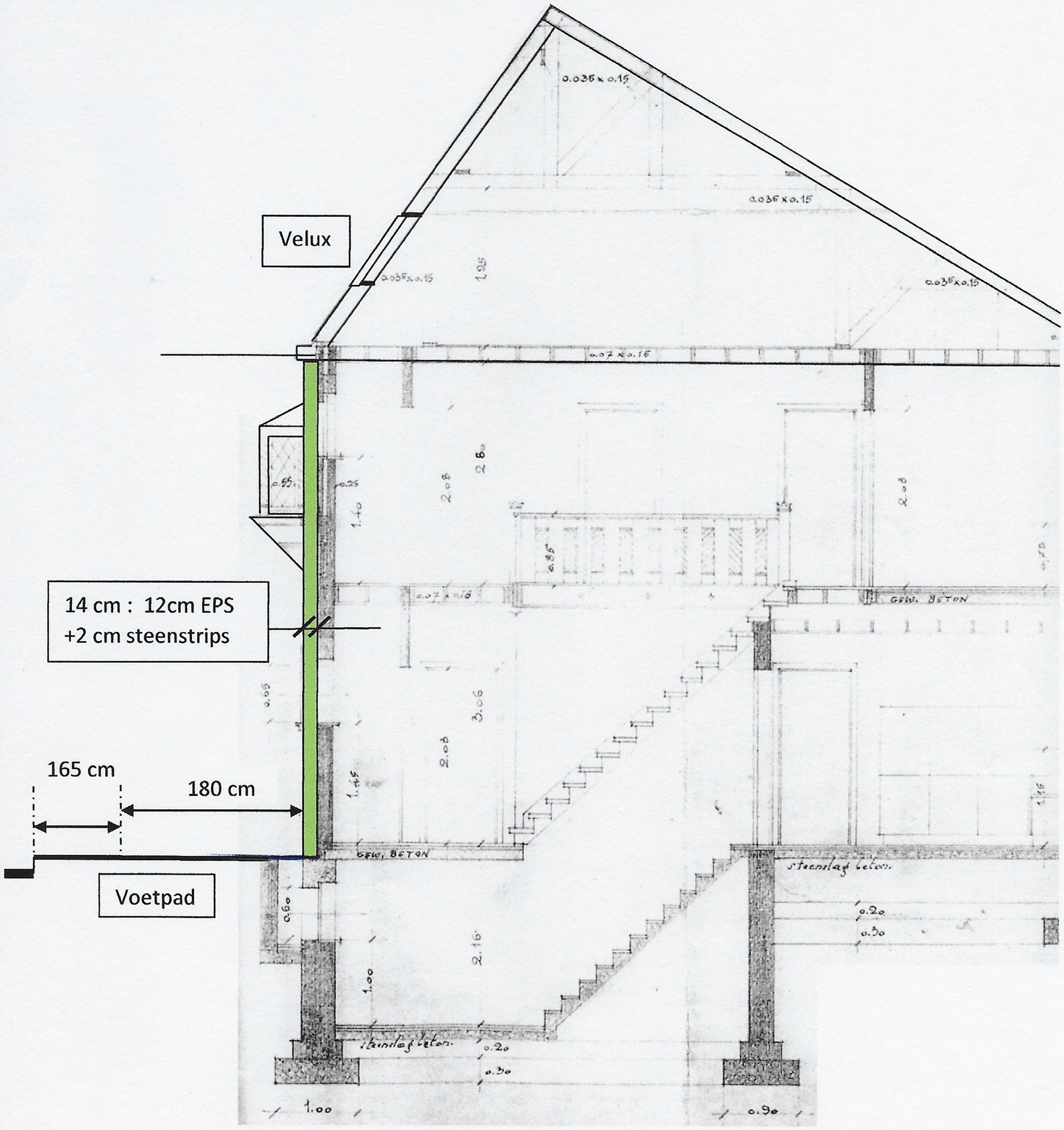

Waterstraat 72 - St Amandsberg.