

**ZIE BIJZONDERE
VOORWAARDE(N)**

voetpad parkeerstrook

straat
Visserij

voetpad

bestaande aansluiting
met straatriolering

terugslagklep

ISNEDE A

VISSERIJ 104/105: eengezinswoning

VISSERIJ 107

VISSERIJ 103

VISSERIJ 102

104/105

RWA noodoverlaat wadi, Ø110mm

DWA

septische put

FEC (op verdiep), Ø110mm

DWA (op verdiep), Ø40mm

BINNENKOER nr 107

KANTOOR

106
WONING EN KANTOOR
(op verdiep)

INKOM KANTOOR

BINNENKOER

INKOM WONING EN
KANTOOR

ACHTERTUIN nr 103

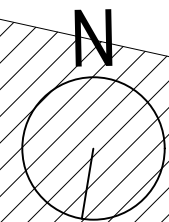

NT RIOLERINGSPLAN

PROJECT

VOORHUIS VISSERIJ

ADRES: Visserij 104, 9000 Gent, Oost-Vlaanderen, België
ONDERWERP: Verbouwing studio's tot eengezinswoning

BOUWHEER

WIM DERAEDT & ANNIE DERUYCK

ADRES: Visserij 106, 9000 Gent
EMAIL: deraedtwilliem@gmail.com
TEL: +32 493 44 19 26

ARCHITECT

L.U.S.T. ARCHITECTEN

ADRES: Molenaarsstraat 111/14, 9000 Gent
EMAIL: mail@lustarchitecten.be
TEL: 09 223 03 61

INHOUD

BOUWAANVRAAG

NT FUNDERINGS - EN RIOLERINGSPLAN

1:100

14/01/2026