

MATERIAAL LIJST BESTAANDE TOESTAND (gebouw C):
 C01: gevelbekleding - natuursteen
 C03: gevelelementen: sokkel / raandorpels (bestaand): natuursteen - arduin
 C04: buitenschrijfwerk / PVC - wit
 C06: buitenschrijfwerk - hout - groen
 C10: dakgoot (bestaand): hout - wit geschilderd
 C12: metaalwerk: stalen sierwerk - zwart

**GEBOUW C
 BESTAANDE TOESTAND**

TE SLOPEN

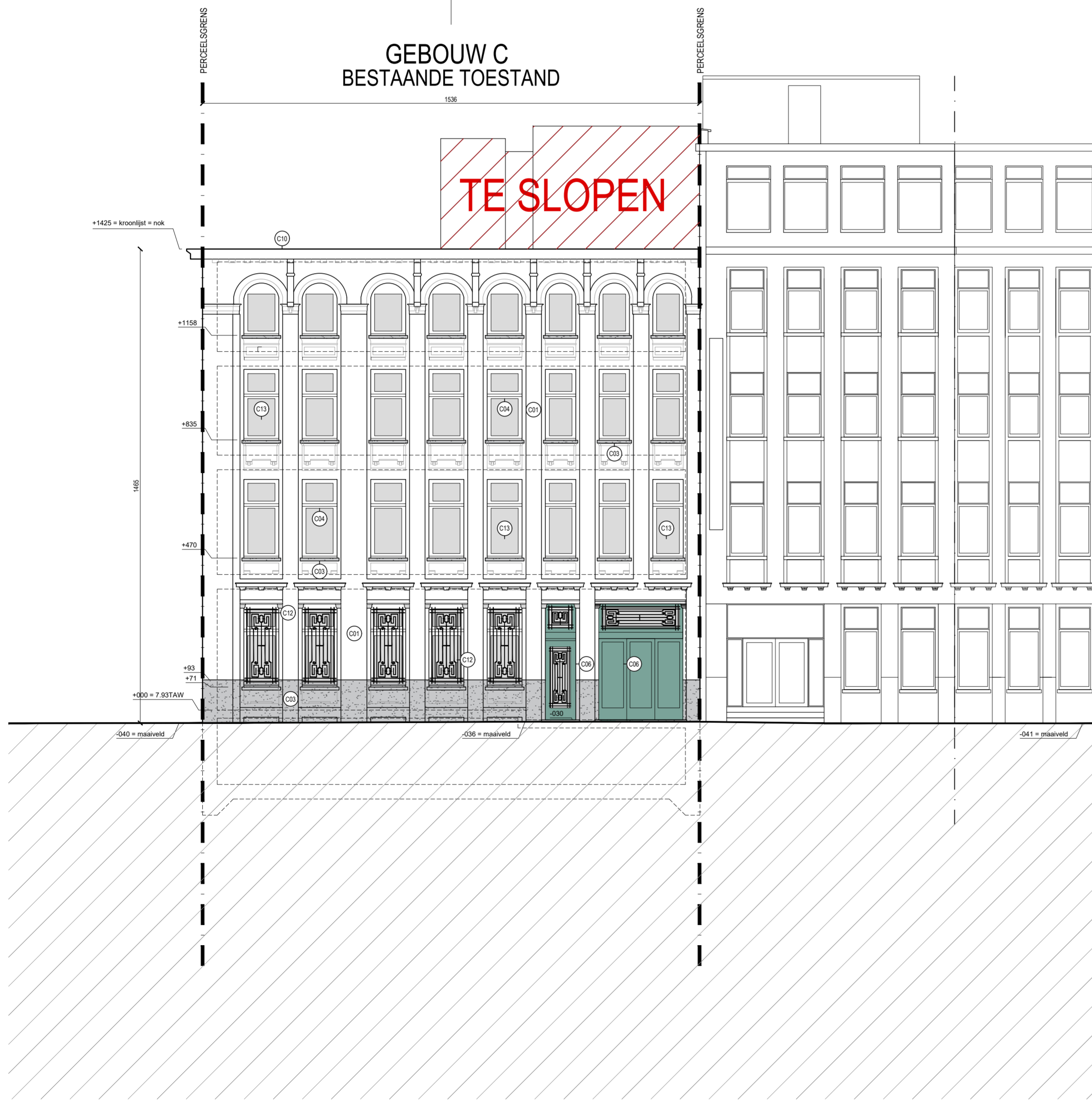

**GEVELAANZICHT STAPELPLEIN
 BESTAANDE TOESTAND**

LEGENDE

- beton (vloeren, balken, kolommen)
- prefabbeton (vloeren, balken, kolommen)
- stalen profielen
- uitvullingslagen
- cellenbeton
- betonsteen
- isolatie
- gevelmetselwerk
- silicaatsteen (dragende wanden)
- hol metselwerk (snelbouw)
- gipsblokken (binnenmuren / voorzetwand)
- bestaande constructie
- huishoudafvalwater (hww)
- regenwaterafvoer (rwa)
- fecaliën (f)
- perceelsgrens
- kavelsgrens

ORIËNTATIE

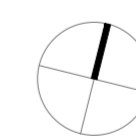

ALGEMENE BEMERKINGEN

- erfietsbaarheden: niet van toepassing
- terreinprofiel: het terreinprofiel wordt niet gewijzigd
- te vellen bomen: er zijn geen bomen te vellen
- nutsvoorzieningen: alle nutsvoorzieningen zijn aanwezig
- rioleringsaansluiting: volgens vigerende voorschriften
- riolering: riolering wordt uitgewerkt door een studiebureau
- af te breken delen: xxx

MATERIAALLIJST

zie geveltekeningen / snedes

LEGENDE brandpreventie

- zelfsluitende branddeur (Rt 30/60min.)
- brandblusser ABC 6KG
- branddetector, multiconditi detector, co-detector
- brandhaspel
- CO- uitblaas

alle stabiliteitsberekeningen worden uitgevoerd door een erkend ingenieur stabiliteit
 alle afmetingen worden ter plaatse gecontroleerd door de uitvoerende aannemers

OMG. VERGUNNING
 nieuwbouw appartementen
 & reconversie kantoorgebouw

bouwhoof **LAFAUT INVEST NV**
 Wielewaalstraat 20
 8740 Pittem
 G 0485 171 455

architect **CAAN architecten bv**
 Gustaaf Callierlaan 35
 9000 Gent
 09 233 18 22

bouwplaats **DOORNZELESTRAAT**
 Doornzelestraat - Stapelplein
 9000 Gent
 1e afdeling, sectie A nr. 2744/A002 + 2741/Z004

onderdeel **PLANNEN OMG. VERGUNNING**
 gevels (bestaande toestand)

referentie **plan nr.** 10/10 BT
datum 14/08/25
schaal 1/100
dossier 1915

wijzigingen

de opdrachtgever: architect Koen Hejse
 dhr. Bernard Lafaut architect Roel Cocquyt
 mev. Sabien Lafaut architect Wannes Philips

