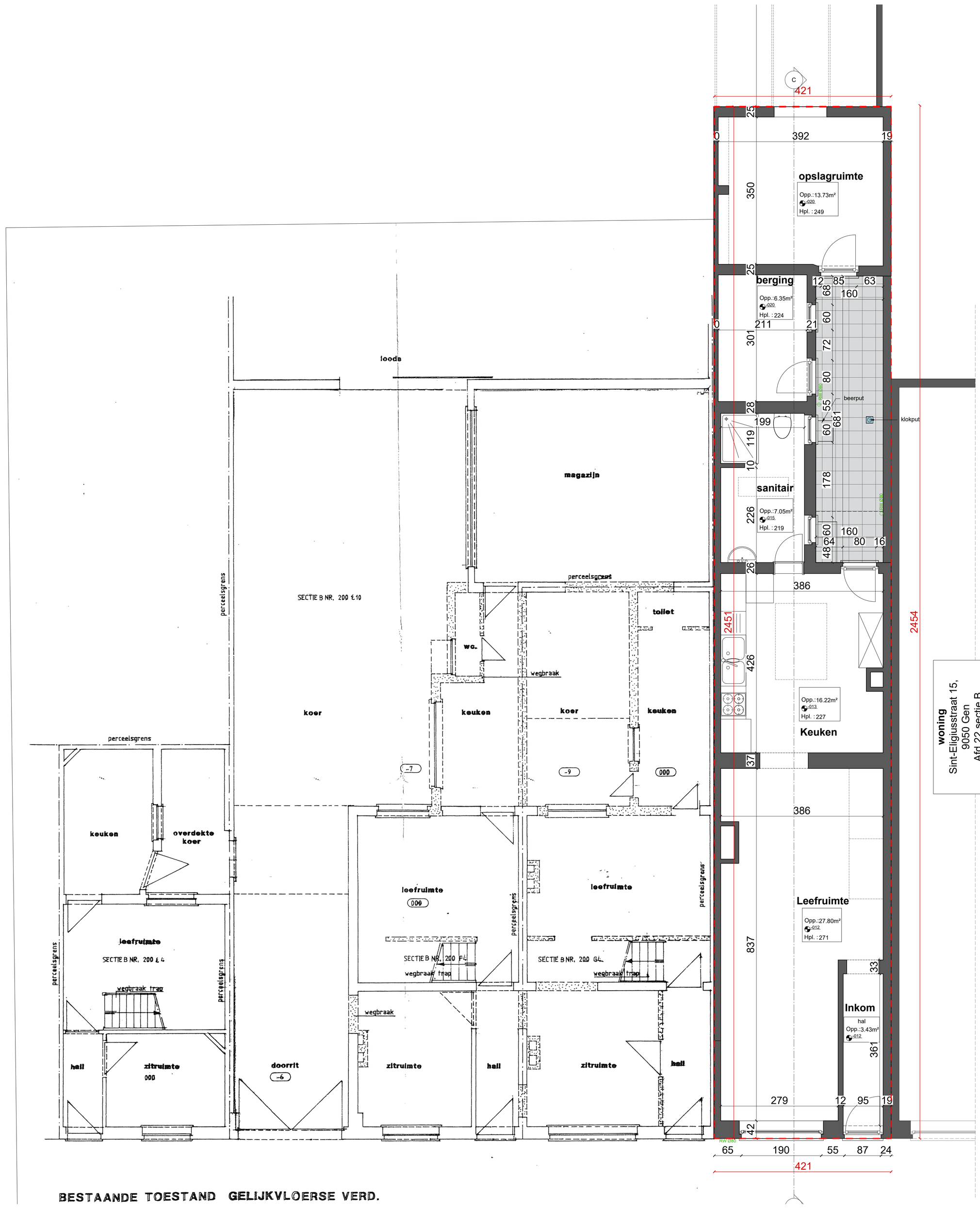

BESTAANDE TOESTAND GELIJKVLOERSE VERD.

VERGUNDE BIJGEBOUWEN EN GEBOUWAANHORIGHEDEN INCL. MAX. ONTHARDING

DE WONING MET ALLE AANHORIGHEDEN EN BIJGEBOUWEN WORDT VERGUND GEACHT, AANGEZIEN DEZE VÓÓR DE WET OP DE STEDENBOUW (29 MAART 1962) WERDEN OPGERICHT. DE AANVRAAG BETREFT UITSLUITEND DE SAMENVOEGING VAN TWEE VERGUNDE EENGEZINSWONINGEN, DIE REEDS FEITELIJK ALS ÉÉN GEHEEL FUNCTIONEREN, EN DE REGULARISATIE VAN DE OPENING TUSSEN BEIDE. ALS TEGEMOETKOMING WORDEN DE BESTAANDE VERHARDINGEN MAXIMAAL ONTHARD.

PERCEELSGRENZEN EN MAATVOERING:

DE WEERGAVE VAN PERCEELSGRENZEN EN MAATVOERINGEN OP DE PLANNEN IS GEBASEERD OP BESCHIKBARE 3D-METINGEN EN ONLINE RAADPLEEGBARE BRONNEN (ZOALS GEO-PUNT EN KATGIS). VOOR DE VOLLEDIGE NAUWKEURIGHEID VAN DE PERCEELSGRENZEN EN MAATVOERING BLIJFT HET DE VERANTWOORDELIJKHEID VAN DE BOUWHEER/BOUWDAME OM EEN LANDMETER AAN TE STELLEN. NOCH DE ARCHITECT, NOCH HET TEKENBUREAU KAN AANSPRAKELIJK GESTELD WORDEN VOOR EVENTUELE ONNAUWKEURIGHEDEN VAN DE WEERGEGEVEN PERCEELSGRENZEN OF MAATVOERINGEN.

woning
Sint-Eligiusstraat 15,
9050 Gen
Afd.22 sectie B
nr.0200/00Y010

ONVERGUND.BE

Architect Eline Lanckriet
eline@onvergund.be

Bouwkundig studiebureau
francis@onvergund.be

GEMEENTE: Gent
PROVINCIE: Oost-Vlaanderen

PROJECT:
SAMENVOEGEN VAN TWEE VERGUNDE EENGEZINSWONINGEN

LIGGING: Sint-Eligiusstraat 9, 9+ en 13 - 9050 Gentbrugge

KADASTER: GENTBRUGGE Sectie: B Nummer: 200K011,L011,T006
Afdeling: 22

VOOR REKENING VAN:
EL_Monique Den Haese

TOESTAND:
VERGUNDE TOESTAND

PLAN:
GELIJKVLOERS

DOSSIERNR. : OV004

DATUM: 19/12/2025

SCHAAL: 1:50

1/50