

Hundelgemsesteenweg 3 bus 8
9820 MERELBEKE-MELLE

giovanni@dvdarchitecten.be
GSM : 0476/30.80.59

GEVELMATERIALEN – bestaande toestand

1. voorgevel : gevelsteen, geel-bruin
2. voorgevel : buitenschrijnwerk in hout, zwart
3. voorgevel : kroonlijst in hout, zwart
4. achtergevel : gevelbepleistering, groen
5. achtergevel : buitenschrijnwerk in hout, zwart
6. dakbedekking in gebakken aarde, rood
7. regenwaterafvoer in zink

GEVELMATERIALEN – nieuwe toestand

8. achterbouw te bekleden met hout, Thermowood Triple
9. achterbouw, nieuw buitenschrijnwerk in gelakt aluminium, zwart
10. achterbouw, nieuw dakrandprofiel in gelakt aluminium, zwart
11. achterbouw, nieuwe buitentrap in zichtbeton

**ZIE BIJZONDERE
VOORWAARDE(N)**

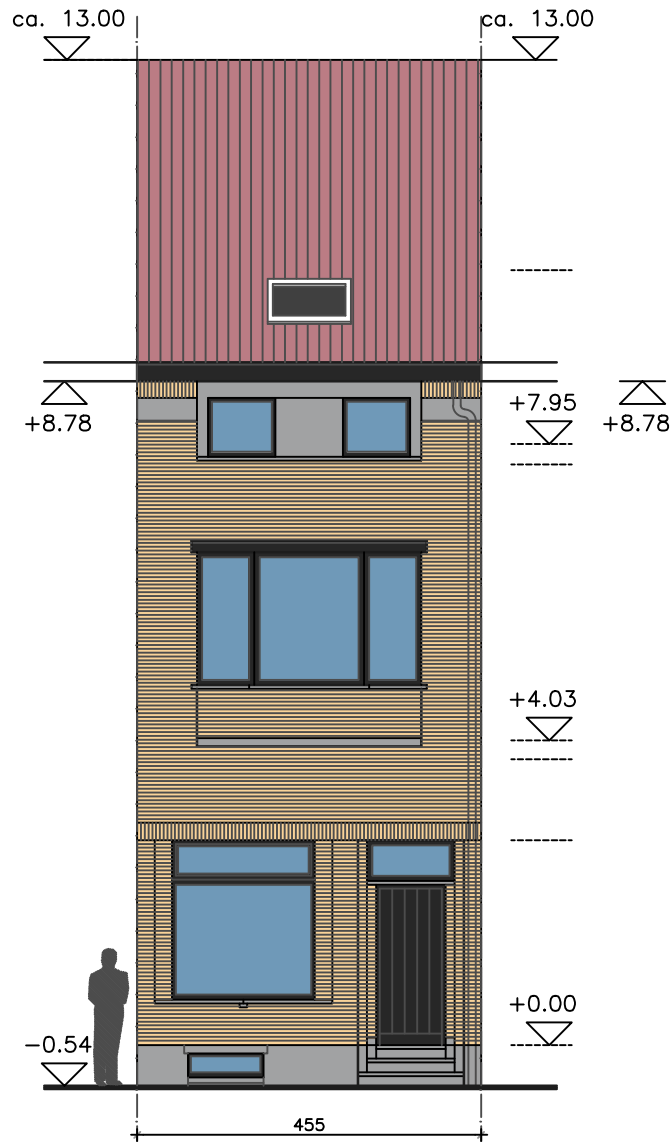

ER ZIJN GEEN WIJZIGINGEN

dossier DE TAVERNIER	OMGEVINGSAANVRAAG	datum 07/02/26
plannummer G_N_01	plan NIEUWE TOESTAND VOORGEVEL	schaal 1/100