

Hundelgemsesteenweg 3 bus 8  
9820 MERELBEKE-MELLE

giovanni@dvdarchitecten.be  
GSM : 0476/30.80.59

**GEVELMATERIALEN – bestaande toestand**

1. voorgevel : gevelsteen, geel-bruin
2. voorgevel : buitenschrijnwerk in hout, zwart
3. voorgevel : kroonlijst in hout, zwart
4. achtergevel : gevelbepleistering, groen
5. achtergevel : buitenschrijnwerk in hout, zwart
6. dakbedekking in gebakken aarde, rood
7. regenwaterafvoer in zink

**GEVELMATERIALEN – nieuwe toestand**

8. achterbouw te bekleden met hout, Thermowood Triple
9. achterbouw, nieuw buitenschrijnwerk in gelakt aluminium, zwart
10. achterbouw, nieuw dakrandprofiel in gelakt aluminium, zwart
11. achterbouw, nieuwe buitentrap in zichtbeton

**ZIE BIJZONDERE  
VOORWAARDE(N)**

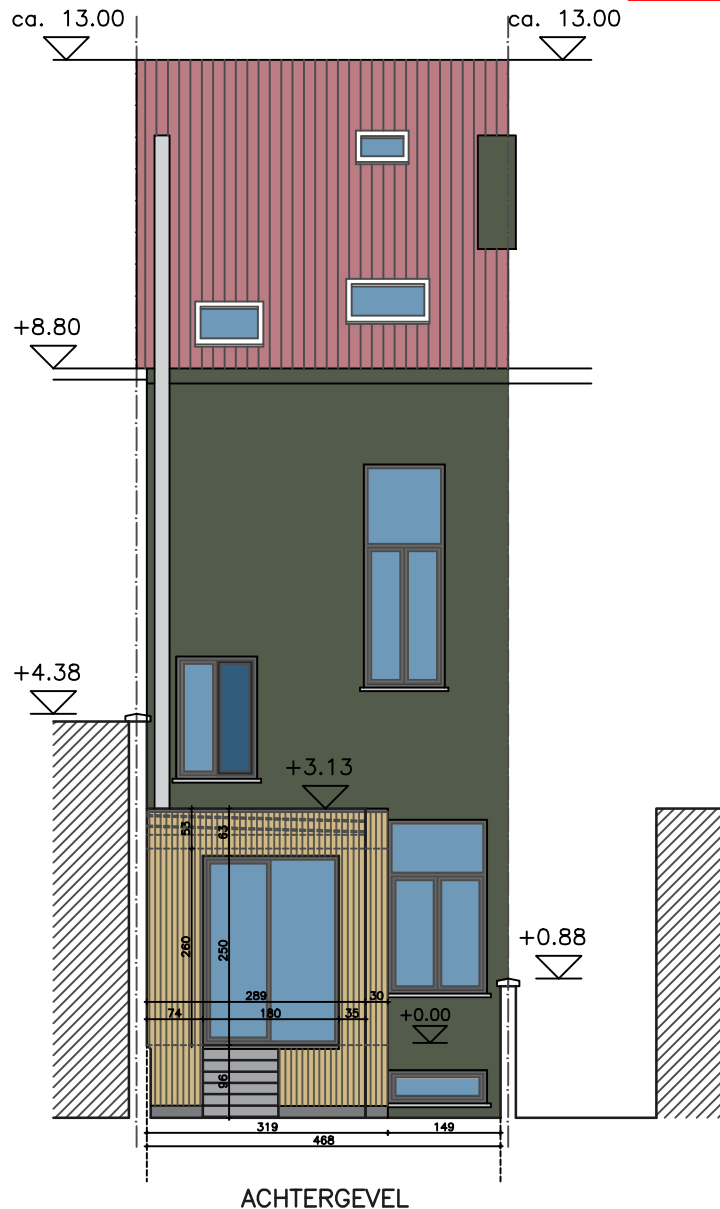

WIJZIGING : HERBOUW VAN ACHTERBOUW (vanaf nivo vloerpas – sokkel blijft ongewijzigd)  
HET DEEL SOKKEL IN BESTAANDE TOESTAND BEHOORT TOE AAN HET BESTAANDE GRONDOPPERVLAK  
ER IS ALDUS GEEN WIJZIGING IN HET GRONDOPPERVLAK (footprint) ENKEL IN VOLUME (extra 6m3)



dossier DE TAVERNIER	OMGEVINGSAANVRAAG	datum 07/02/26
plannummer G_N_02	plan NIEUWE TOESTAND ACHTERGEVEL	schaal 1/100