

Hundelgemsesteenweg 3 bus 8  
9820 MERELBEKE-MELLE

giovanni@dvdarchitecten.be  
GSM : 0476/30.80.59

**GEVELMATERIALEN – bestaande toestand**

1. voorgevel : gevelsteen, geel-bruin
2. voorgevel : buitenschrijnwerk in hout, zwart
3. voorgevel : kroonlijst in hout, zwart
4. achtergevel : gevelbepleistering, groen
5. achtergevel : buitenschrijnwerk in hout, zwart
6. dakbedekking in gebakken aarde, rood
7. regenwaterafvoer in zink

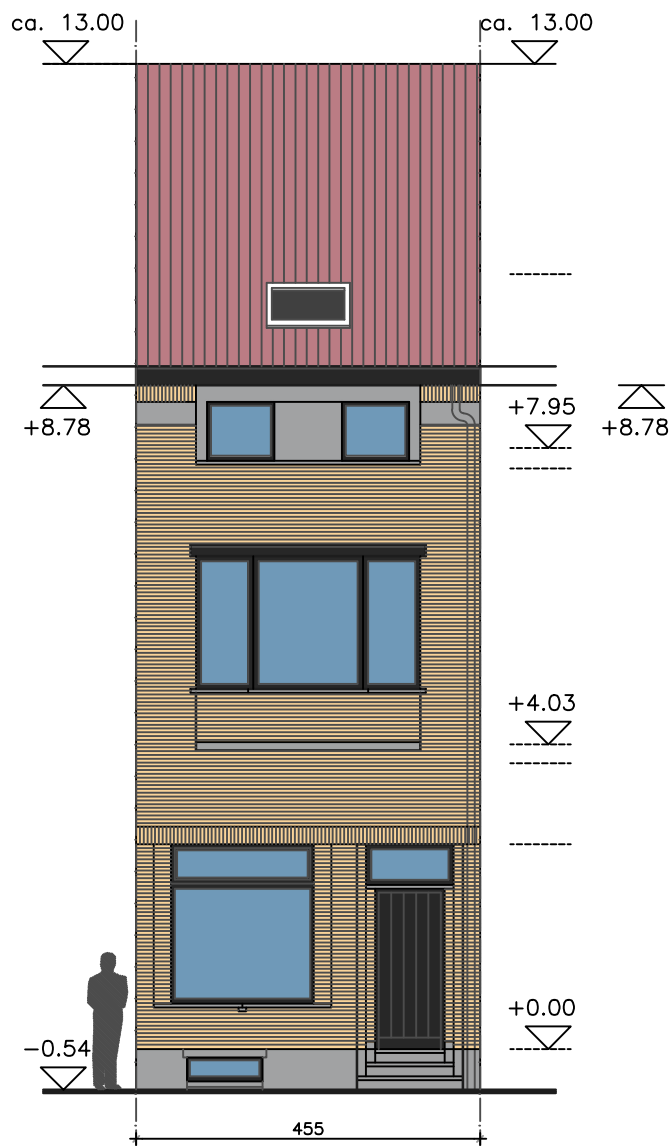

dossier DE TAVERNIER	OMGEVINGSAANVRAAG	datum 07/02/26
plannummer G_B_01	plan BESTAANDE TOESTAND VOORGEVEL	schaal 1/100