**FLUWEELPARK**

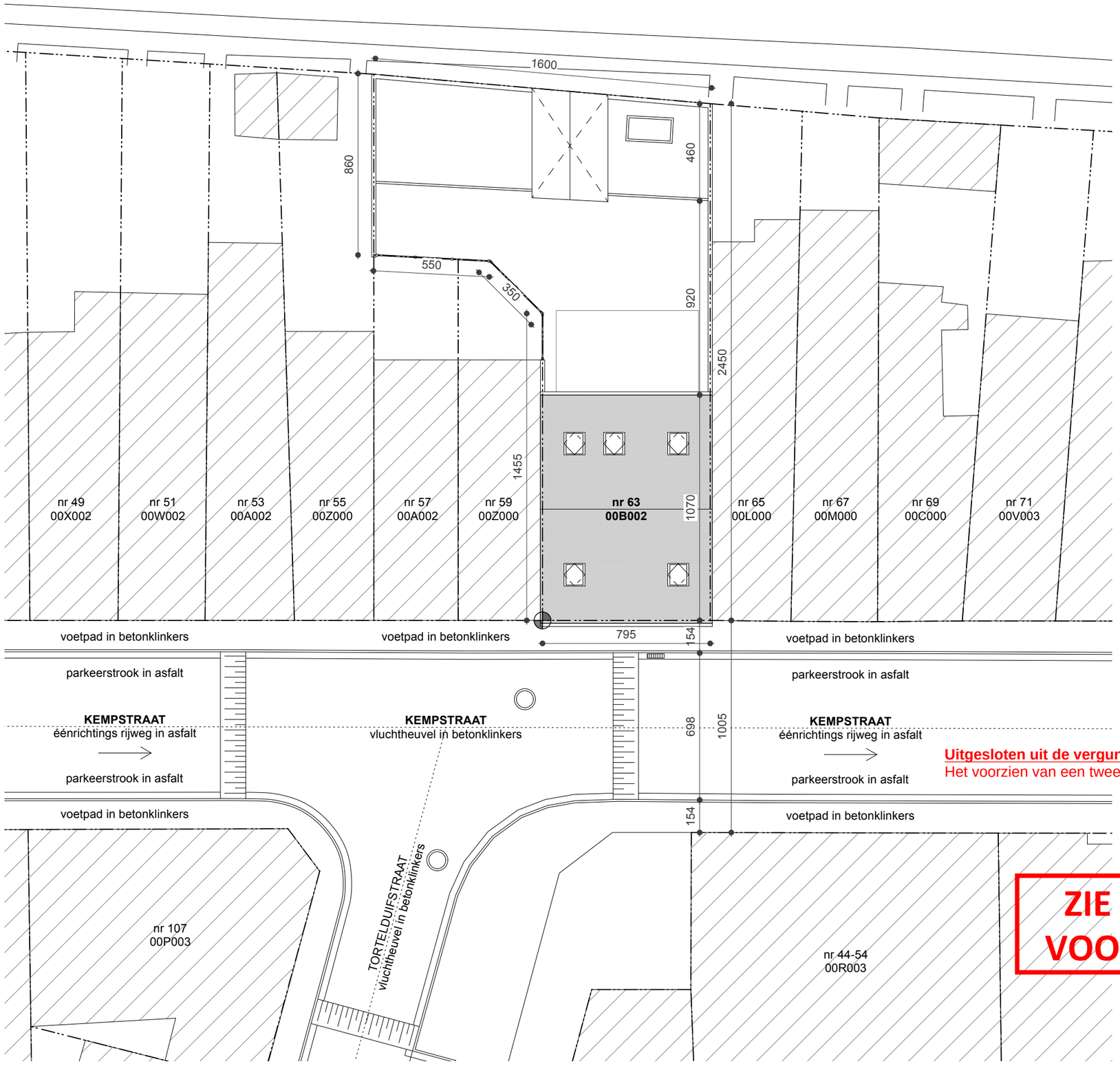


**Uitgesloten uit de vergunning**
Het voorzien van een tweede (linker) toegang tot het Fluweelpark

**ZIE BIJZONDERE VOORWAARDE(N)**

SCHAAL 1/200

0 1m

N

| | | | | |
|---|---|---|---|---|
| NIEUWE TOESTAND - INPLANTINGSPLAN | | | BOUWPLAATS<br>KADASTER<br>BOUWHEER | Kempstraat 63, 9000 Gent<br>44816K0431/00B002<br>Dries De Decker |
| OMG | 2504 FLUWEELPARK | DATUM 30.01.26 | | **MaxLucianoGeldof** |