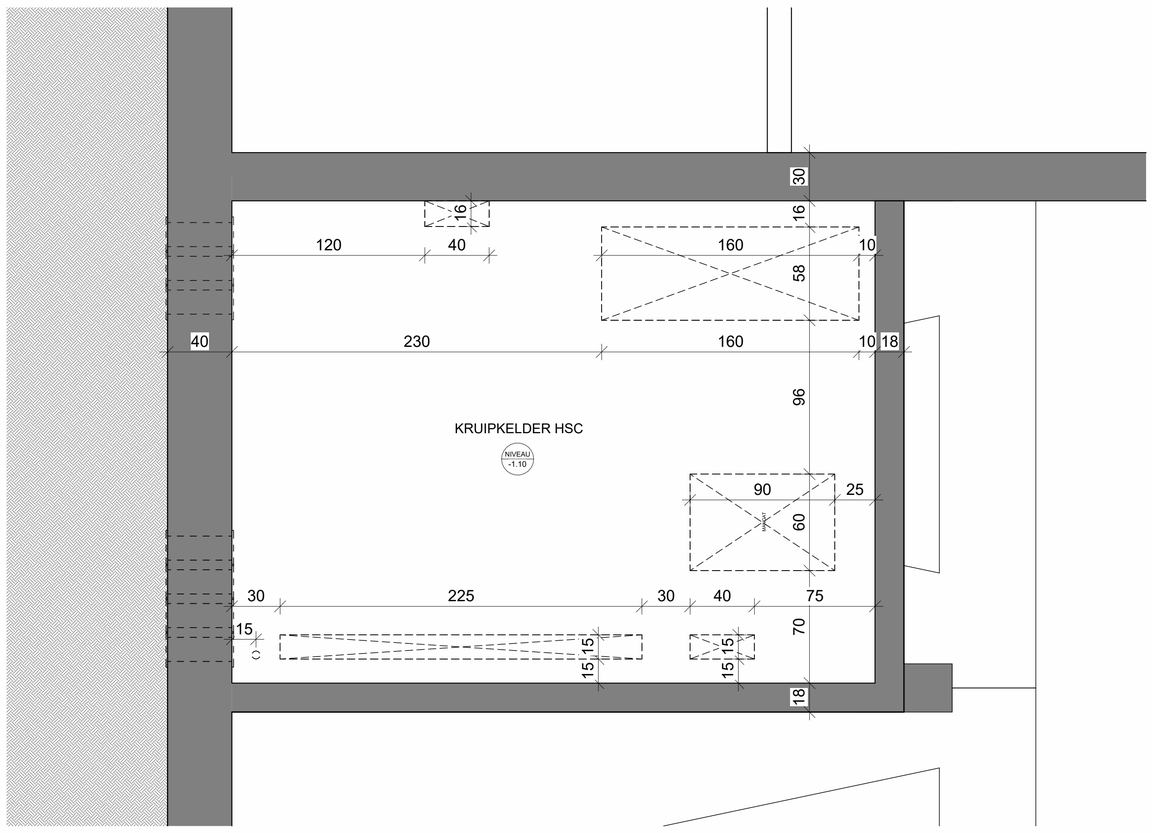

KABELKELDER
1 : 20

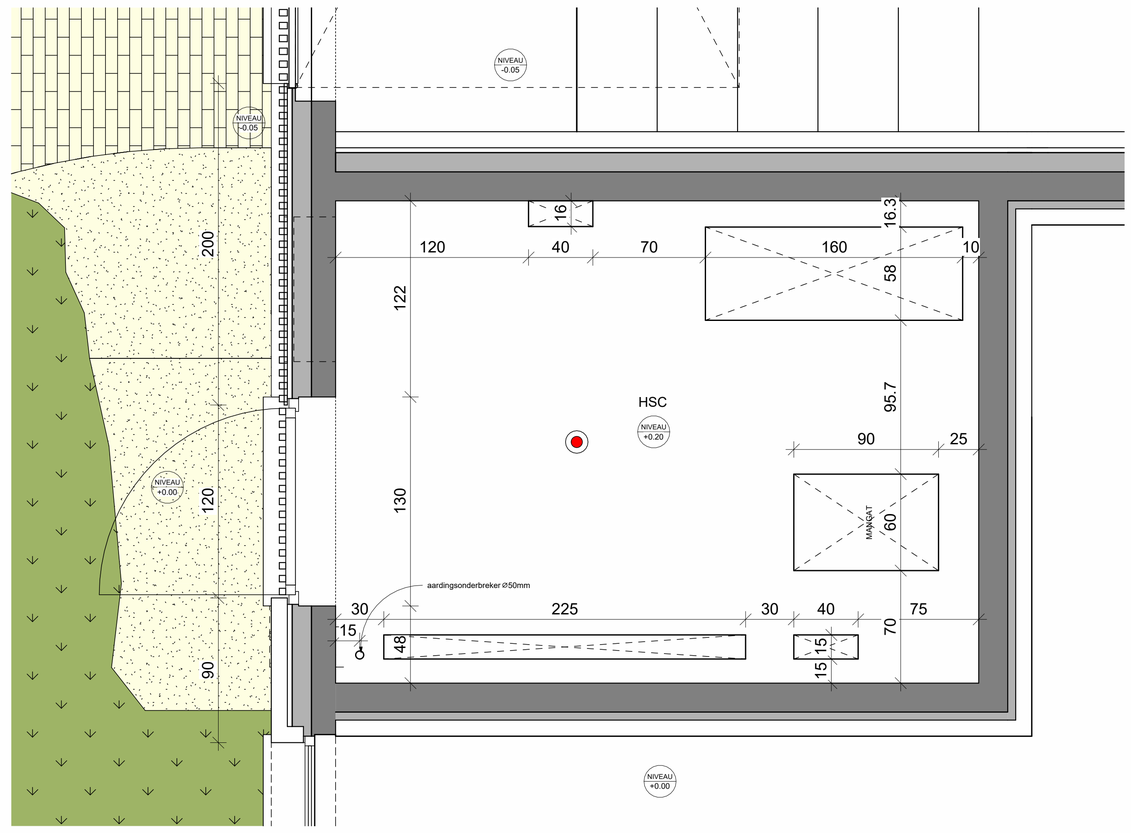

GELIJKVLOERS
1 : 20

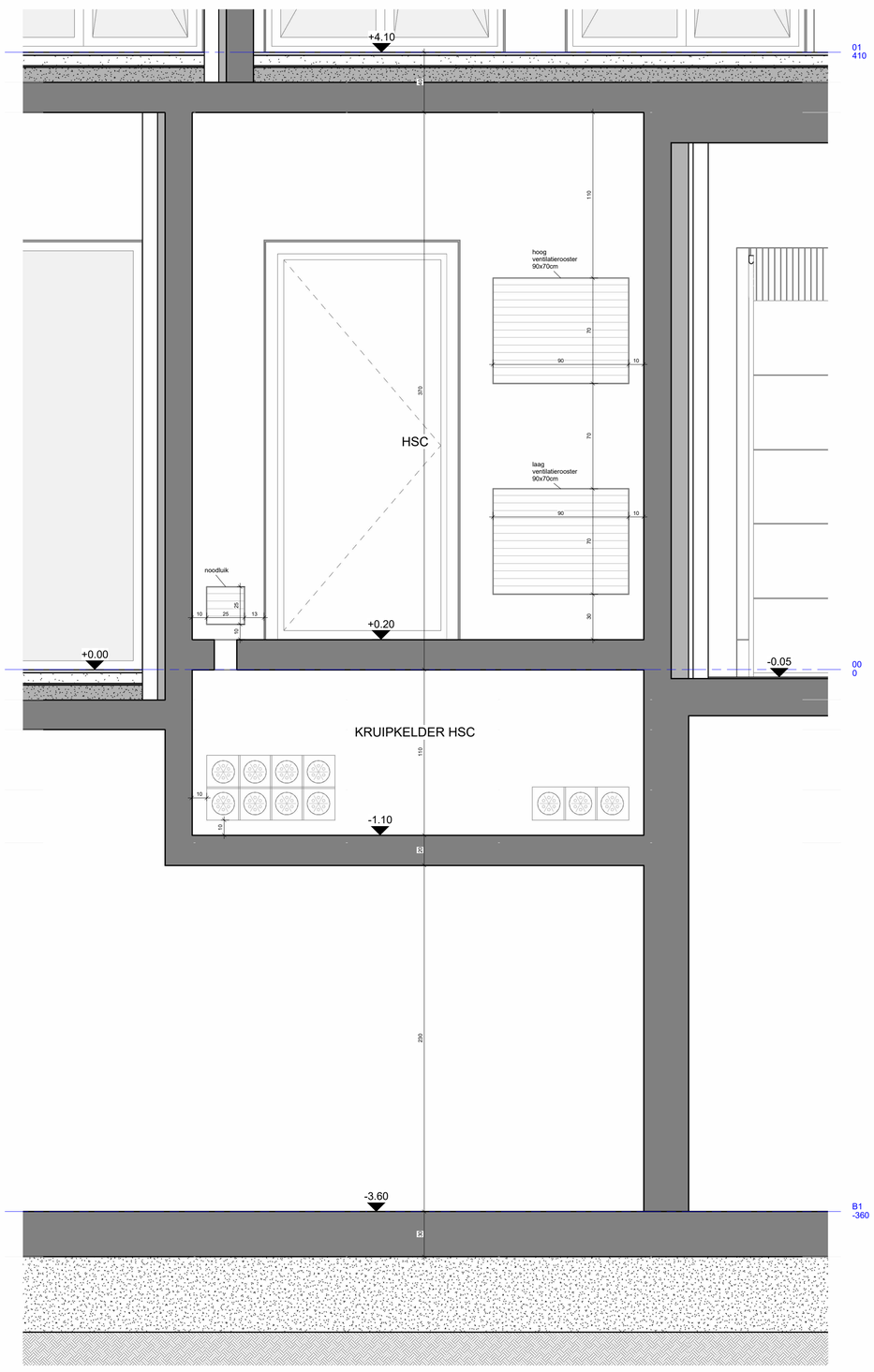

HSC A
1 : 20

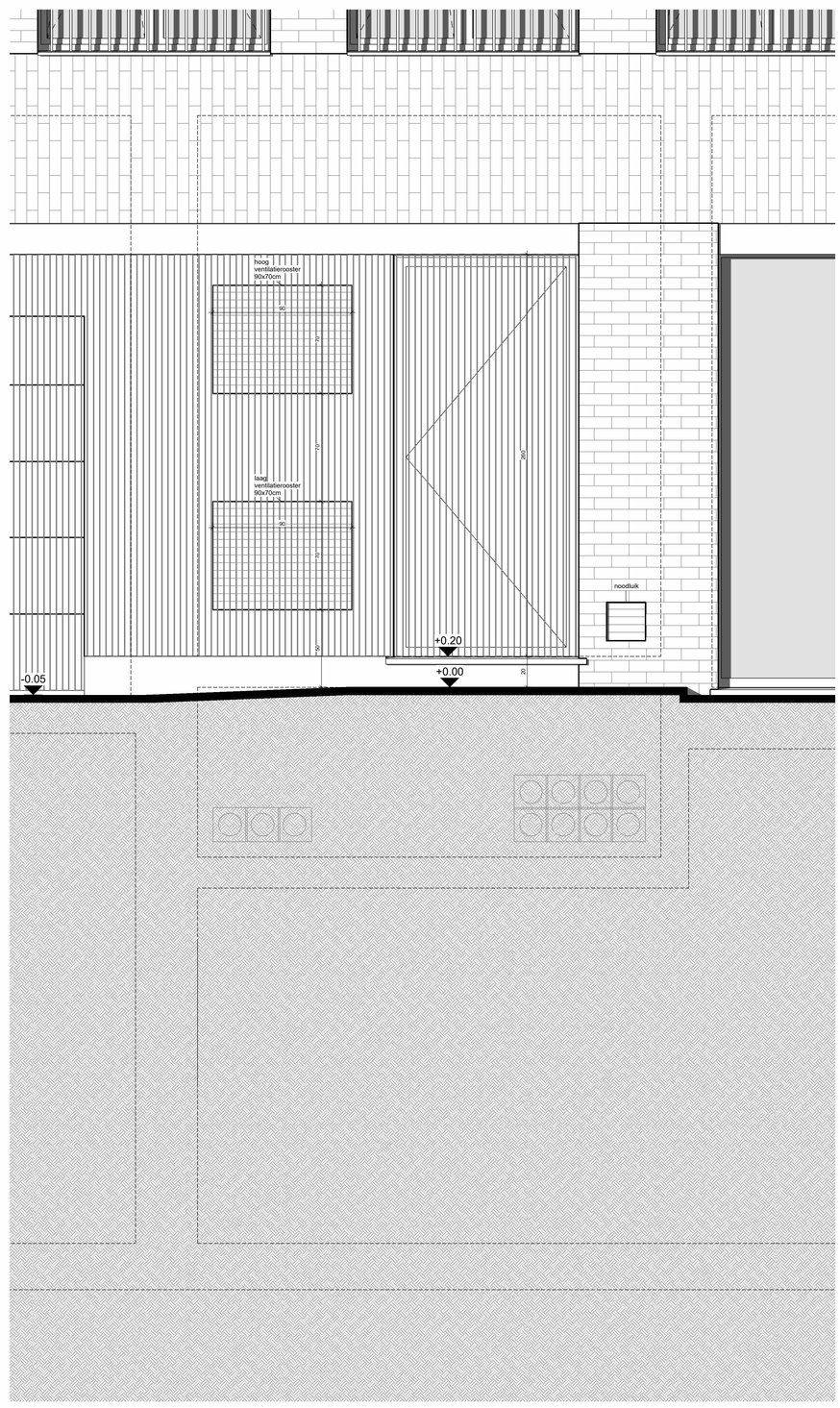

GEVEL
1 : 20

NOTA:
- De wapening wordt met de aardingsklem verbonden via een aardplaat.
- De uiteinden van de aardingslus moeten waterdicht worden binnengebracht in de cabine. Voldoende overlengte te voorzien in de cabine (kabel VOB 25mm²). Er moet een aparte aardingslus voorzien worden voor de cabine.
- Alu-platen voorzien indien er leefruimtes naast de cabine zijn.

GENT ANTWERPSESTEENWEG
LOT 32 - MEERGEZINSWONING A

HOLLENAARSTRAAT - ANTWERPSESTEENWEG 793
9040 GENT
18DE AFD. SEC. B NRS. 25,19F, 19G, 22W2, 22X2, 20C

BOUWHEER:

URBAN LINK
BRABANTDAM 37
9000 GENT

WIJZIGING

A 2025-10-09 Omgevingsaanvraag

DETAIL HSC

KABELKELDER	1/20
GELIJKVLOERS	1/20
GEVEL	1/20
SNEDE HSC-A	1/20

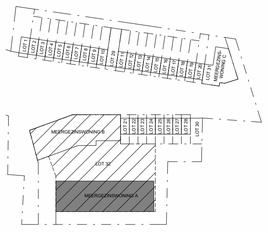

DOSSIERNUMMER	**1536**
GETEKEND	JV

Plannen onder voorbehoud van stabiliteitsstudie en studie technieken. De ingetekende inrichting is indicatief en maakt geen deel uit van de koop/aannemsom.
Aan deze tekeningen kunnen geen rechten worden ontleend.

J:\Arcas\1536 Gent, Antwerpsesteenweg - Urban Link\1536 Plannen\1536 Revit\1536 CM\1536 BLOK A
6/05/2025 15:49:18 5.0.n.t.

ARCAS
ARCHITECTURE & URBANISM
ARCAS ARCHITECT BVBA | NATIËNLAAN 75A | B 8300 KNOKKE-HEIST | **T** 0032 (0) 50 62 03 00 | WWW.ARCAS.EU

LOT32
A2601