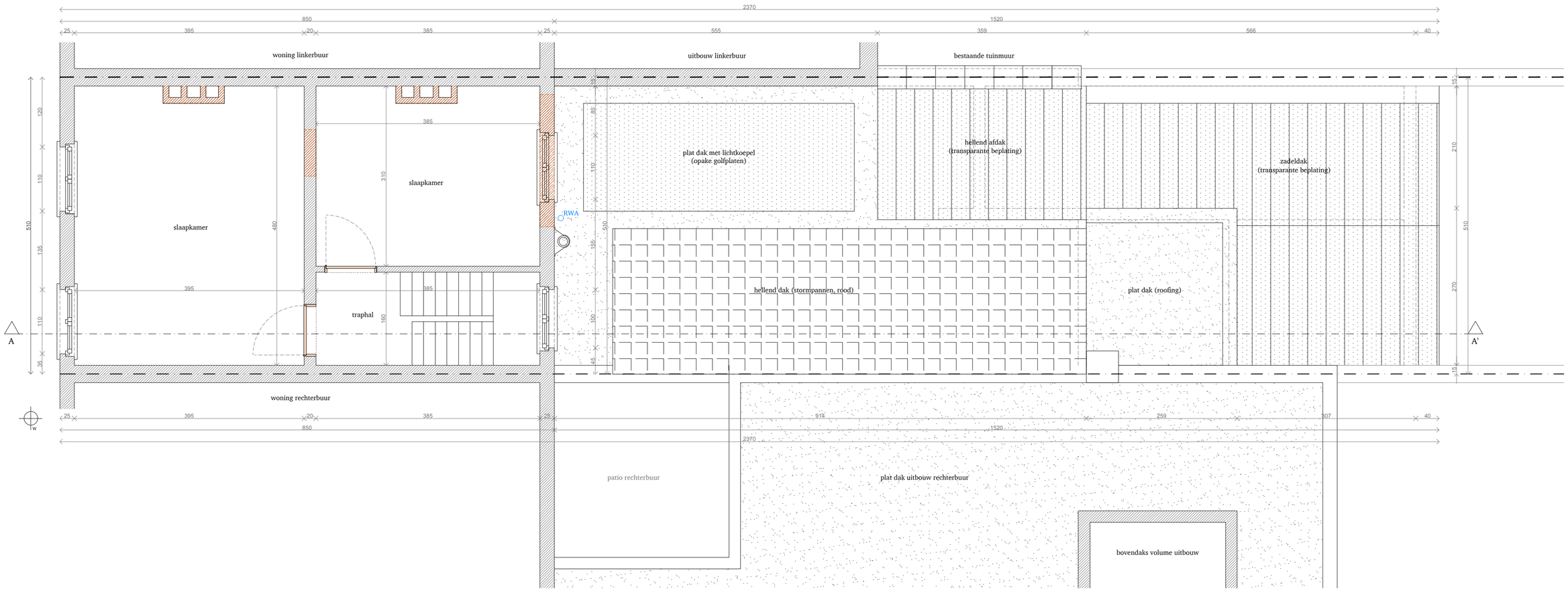

architect
atelier frédéric louis bv . voorheide 71, 9230 wetteren . 0474 24 66 72 . info@atelierfrederiklouis.be

dossier
25003 baeyens . adolf baeyenstraat 44 . 9040 sint-amandsberg (gent)

bouwheer
dhr. andreas vermaut & mevr. katrien de hauwere

datum 30/01/2026
schaal 1/50

onderwerp omgevingsvergunning
plan grondplan verdieping +1 - bestaande toestand