Te verbouwen meergezinswoning
Patrijsstraat 1A-1M
9000 Gent
KAD.: GENT / 1e afd., Sectie A, nr. 3241G2

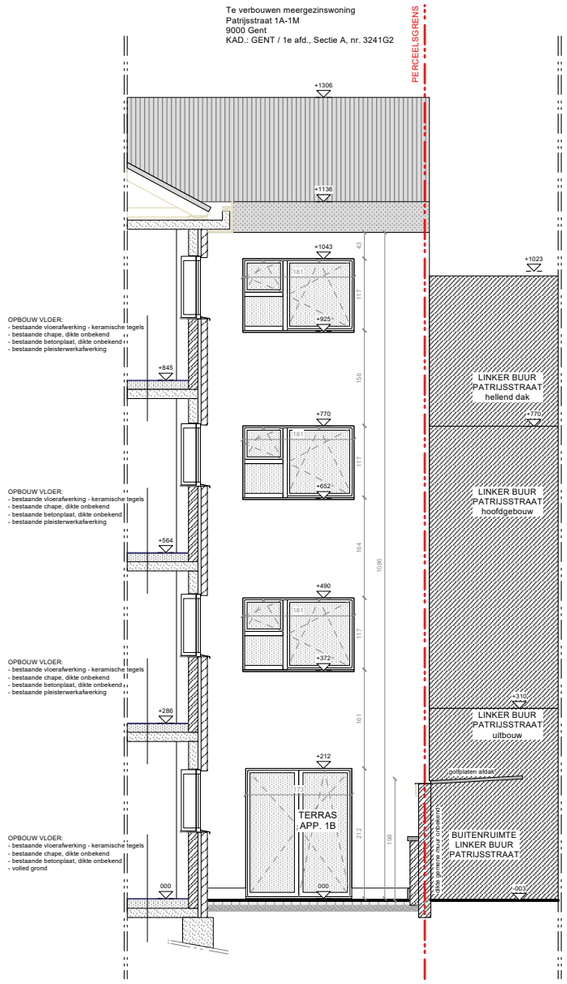

monoliet.be
architectuur//erfgoed//technieken
LINIAAL ARCHITECTEN

TM Monoliet - Liniaal
Zetel:
Antwerpsesteenweg 834A
9040 Sint-Amandsberg
contact@monolietliniaal.be

SNEDE BB' BESTAANDE TOESTAND
1/100

0 100 500

FASE: Omgevingsaanvraag
TPG - Valkenier - Patrijs
Patrijsstraat 1A - 1M

729-24
13/12/2025