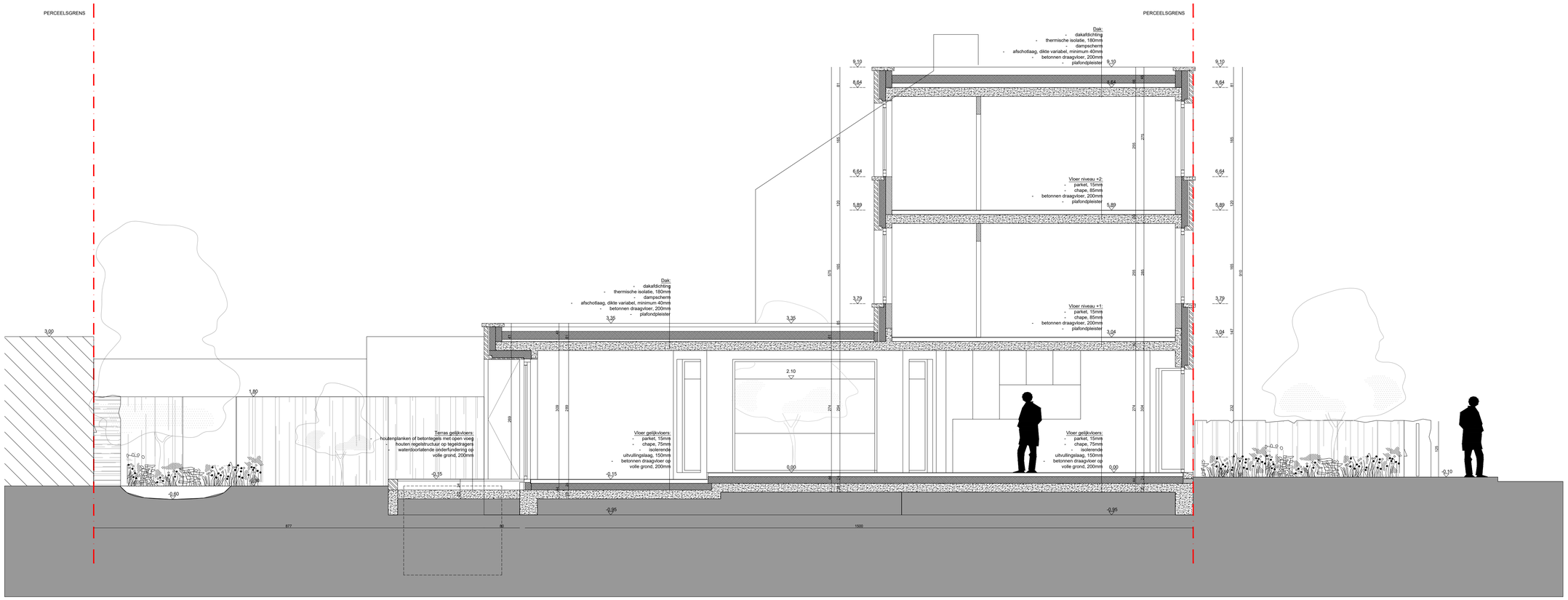

DOORSNEDE B2

ZIE BIJZONDERE VOORWAARDE(N)

dossier :	2RW - NIEUWBOUW 2 RIJWONINGEN	bouwheer :	Kris Buyse & Hanneke Decock Zandstraat 97 9032 Wondelgem	onderwerp : **OMGEVINGSAANVRAAG** **NIEUWBOUW 2 RIJWONINGEN**	schaal : 1/50
bouwplaats :	Zandstraat 97+, 9032 Gent-Wondelgem				plannr : **BA_W2_S_N_B_doorsnede B2**
kadaster :	Gent, Afdeling 30, sectie B, nr 526/c/4			plantitel : DOORSNEDE B2 NIEUWE TOESTAND	datum : 4/01/2026