DOORSNEDE BB

NIEUWE TOESTAND

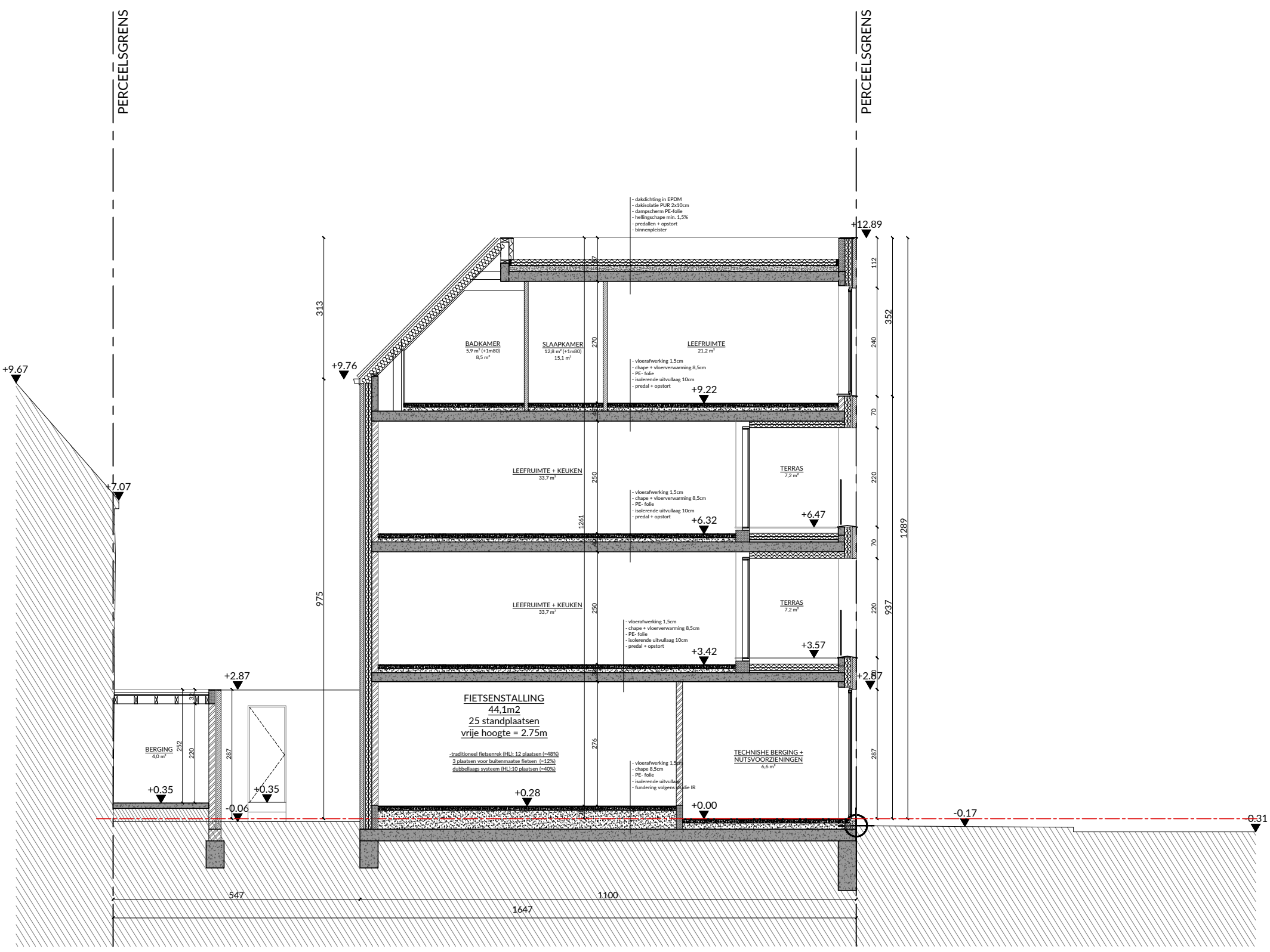

ZIE BIJZONDERE VOORWAARDE(N)

dossier :	24103	onderwerp :	slopen van bestaande garages + bouwen meergezinswoning	schaal :	1/100	NEST architecten
bouwplaats :	Phoenixstraat 60	plantitel :	bouwaanvraag	papier :	A3	a: Grote baan 18, 9920 Lievegem
bouwheer :	-			datum :	18/12/2025	t: 0494 90 23 85
						e: stef@nestarchitecten.be