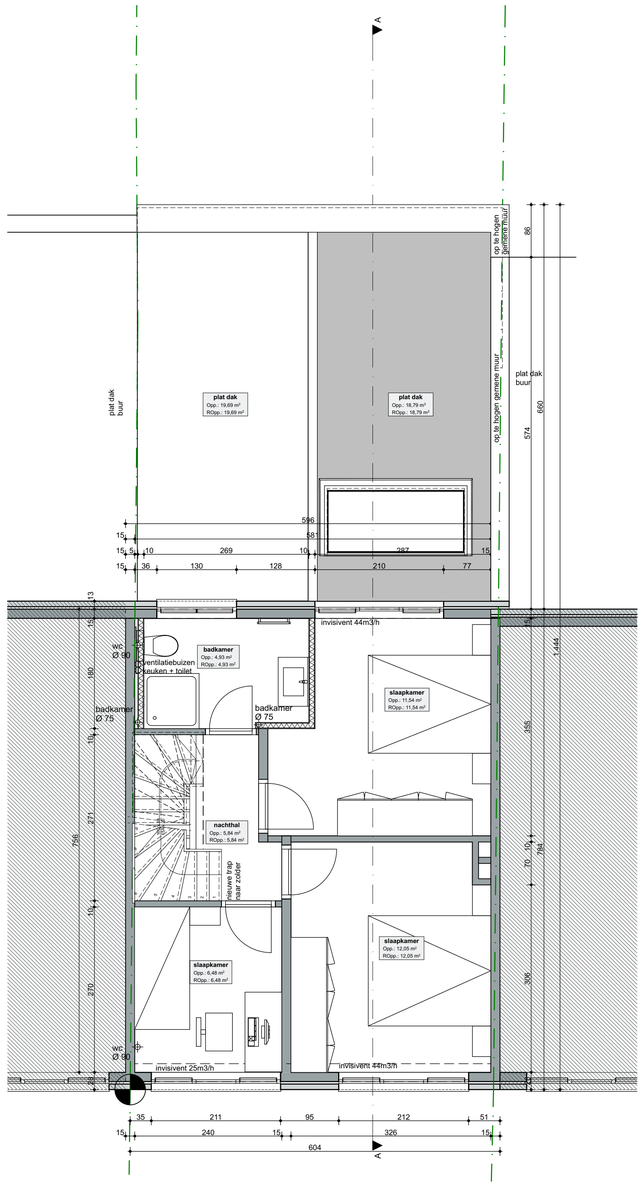

Schaal 1:50

0 1 2 3 4 5 m

ZIE BIJZONDERE VOORWAARDE(N)

PROJECT : Verbouwen van een rijwoning

LIGGING : Hazenlaan 13
GEMEENTE : 9032 Wondelgem
PROVINCIE : Oost-Vlaanderen
KADASTER : AFd. 30 - Sec. B - Perc. 57/L6

ARCHITECT : G4A architecten bv

arch. Gerrit Stevens
arch. Lanckriet Annelore

Brugsevaart 51
9030 Mariakerke
gsm: 09/285 88 13
mail: info@g4a-architecten.be

HANDTEKENING ARCHITECT
arch. Gerrit Stevens

CLAS architecten
G4A Go for Architecture
info@g4a.eu
www.g4a.eu

alle aanduidingen ivm funderingen en stabiliteit slechts indicatief en te bevestigen in een stabiliteitsstudie
---
alle aanduidingen ivm (hellingen van) rioleringen zijn slechts indicatief en te bevestigen bij controle van de mogelijke aansluitingen ter plaatse.
De exacte positie van bestaande riolering is onbekend.
---
alle maten zijn door de uitvoerders na te kijken.
Gebeurlijke afwijkingen worden aan de architect medegedeeld.
---
nieuwe funderingen worden aangezet op vaste ondergrond op vorstvrije diepte. Alle funderingen en werken in hout, staal en beton dienen uitgevoerd te worden volgens stabiliteitsstudie van de ingenieur.

Schaal: 1:50

Datum: 11/12/2025

P 1e verdieping nieuw

03

11/20