ELYZEE 14
plan +1 nieuw
1:50

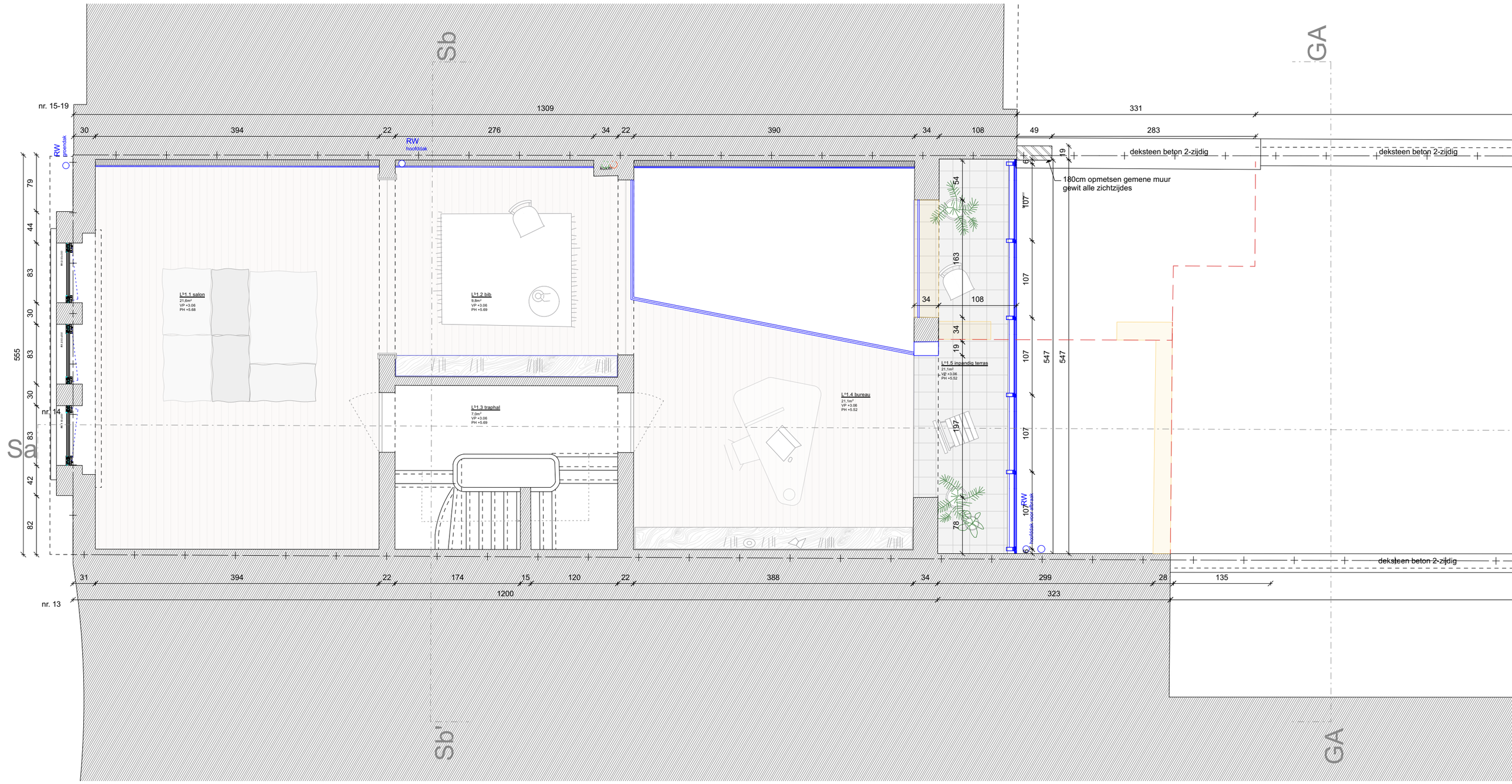

OPDRACHTGEVER

opdrachtgever:
Hans Druart & Jenste Cuvelier
werfadres:
Elyzeese Velden 14, 9000 Gent

ARCHITECT

atelier avondzon.
ir. architect Arthur Verraes
hallo@atelieravondzon.be
Louis De Smetstraat 17 - 9050 Gent
0479 68 18 77

FASE - PROJECT

ELYZEE 14
Fase 3 - bouwaanvraag
P_N_+1
30

0 50cm 1m

6/10/2025
1:50

N
zomer
winter

PRINCIPEDETAIL:
- de aangegeven secties zijn indicatief, de aannemer blijft verantwoordelijk voor uitvoeringsdetails en berekeningsnota's
- voor de stabiliteitsonderdelen hebben de stabiliteitsplannen voorrang op deze, eventuele afwijkingen worden vooraf gemeld
- uitvoeringsmaten vooraf ter plaatse na te meten