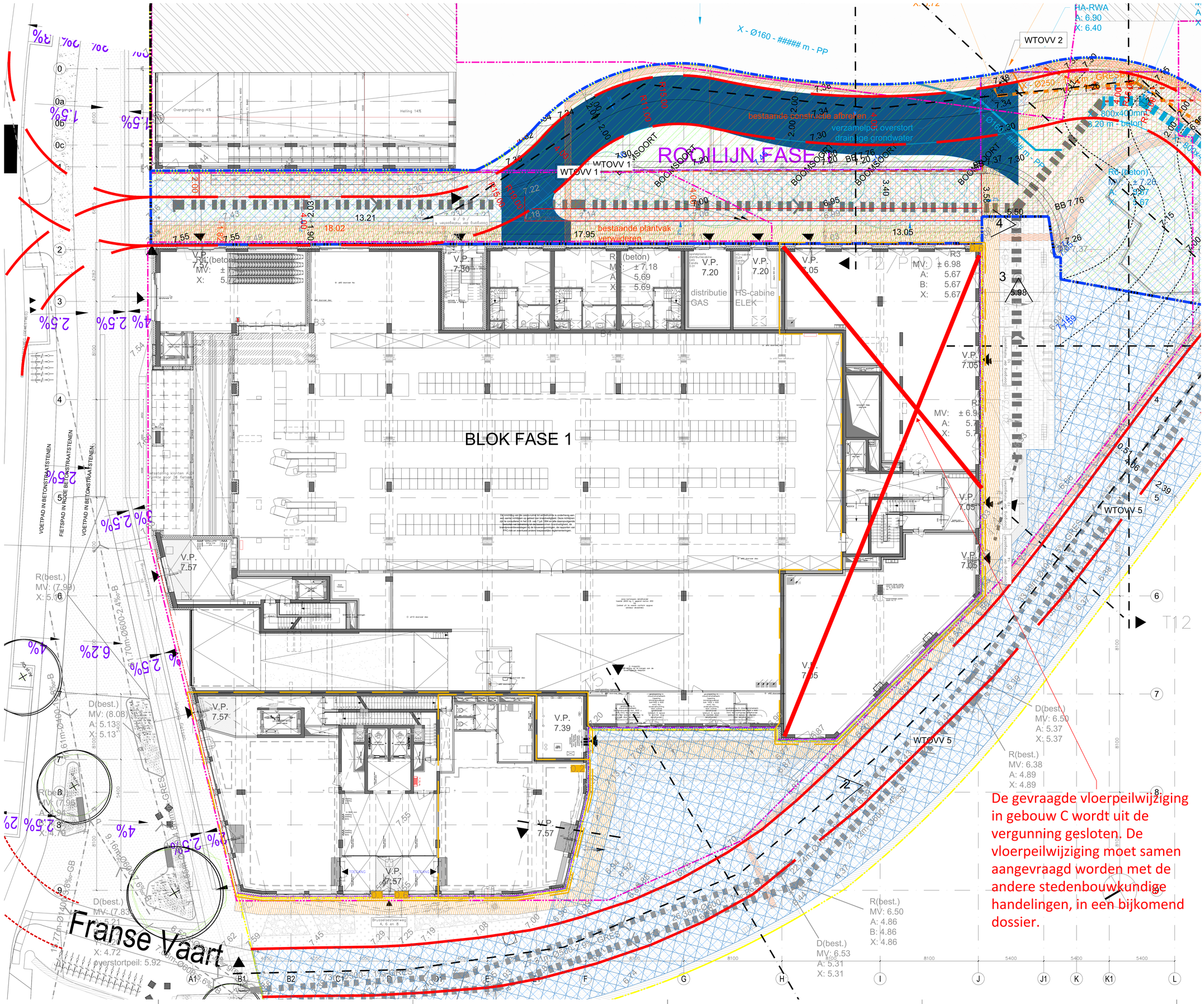

Regularisatie BRU 4 6 8 10–104 PUB

0.1	Brusselsesteenweg 4 – 6 – 8	wijziging indeling gelijkvloers
0.2	Brusselsesteenweg 4	wijziging functie van 'kantoorfunctie, dienstverlening en vrije beroepen' naar 'recp'
0.3	Brusselsesteenweg 4	gevelwijzigingen
0.3a	wijziging afmetingen raamopeningen	
0.3b	wijziging raam naar deuropening voor A1:0.2	
0.3c	wijziging deuropening naar raamopening	
0.4	Brusselsesteenweg 6	gevelwijzigingen
0.4a	wijziging afmetingen raamopeningen	
0.4b	wijziging afmetingen raamopeningen	
04.c	wijziging afmetingen raamopeningen	
0.5	Brusselsesteenweg 8	gevelwijzigingen
0.5a	wijziging afmetingen raamopeningen	
0.5b	wijziging raam naar deuropening voor A1:0.1	
0.6	Brusselsesteenweg 4, 6, 8 en Doorgang der Hallegoosten 10, 12, 14	wijziging vloerpas gelijkvloers
1.1	Brusselsesteenweg 10–104	splitsing eenheid in 3 aparte eenheden

Notitie Stad Gent: het openbaar domein is cfr. de intekening op dit plan VOORWAARDELIJK vergund met OMV_2024078553, goedgekeurd dd. 20/11/20250.

ZIE BIJZONDERE VOORWAARDE(N)

Voor de bijzondere voorwaarden bij deze aanvraag wordt verwezen naar de beslissing.

Op de plannen nieuwe toestand in deze aanvraag staan te regulariseren stedenbouwkundige handelingen welke geen onderdeel zijn van huidige aanvraag. Deze handelingen werden niet beoordeeld noch vergund. Enkel de aangevraagde stedenbouwkundige handelingen, aangeduid binnen de gele contouren, werden beoordeeld.

awg architecten
Geert Driesen - Filip Delanghe - Christine de Ruijter - Jan Verrelst - Ilse Van Berendonck

awg architecten cvba | paardenmarkt 85 | b-2000 antwerpen | belgiëtelefoon 0032 (0)3 233 87 40 | fax 0032 (0)3 231 88 45 | info@awg.be |www.awg.bebtw be 479.225.728 | btw nl 8124.82.165.801 | rvba 2910 | bank be 733-0113676-22 | bank nl 063.31.43.413Op nederlandse opdrachten is de sr 1997 van toepassing.

projectnummer	520
project	Keizerpoort F1 Gent Regularisatie BRU 4 6 8 10–104 PUB
opdrachtgever	Keizerpoort RED nv Industrieweg 76 9032 Gent t.: 09 370 75 10 f.: 09 372 99 79
architect	awg architecten cvba Paardenmarkt 85 B-2000 Antwerpen tel.: 03-2338740 fax.: 03-2318845 @: info@awg.be
stabiliteit	VK architects&engineers Guldensporenpark Building A - n°4 B-9820 Merebeke tel.: 09-2103150 fax.: 09-2103159 @: gent@vkgroup.be
technieken	ingenium n.v. Nieuwe Sint Annadreef 23 8200 Brugge tel.: 05-0404530 fax.: @: info@ingenium.be
akoestiek	D2S international Jules Vandenbempdaan 71 3001 Heverlee tel.: 01-6238988 fax.: 01-6238910 @: d2sint@d2sint.com
plantitel	Gelijkvloers - Nieuw
bestand	P_N_10_Gelijkvloers - plint - nieuw
index	
plannummer	04
projectarchitect:	#######
getekend:	
datum	01/09/2025
schaal	1:100
fase	REG