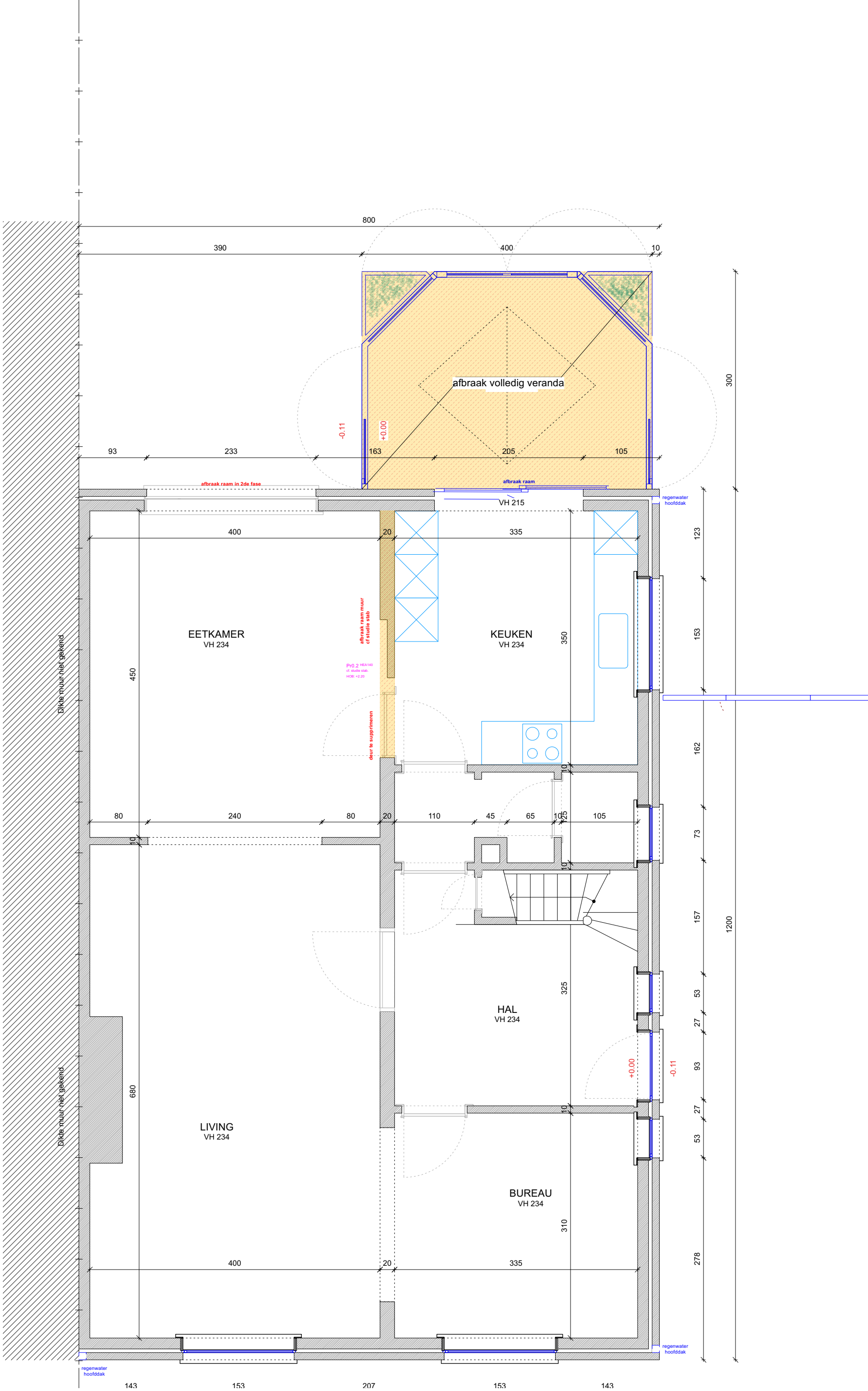

OPDRACHTGEVER

opdrachtgever:
Tina Claessens & Stijn De Mulder
werfadres:
Vijverstraat 18, 9030 Mariakerke

ARCHITECT

macadam.atelier
architect Hannes Monserez
Mazestraat 46 - 9030 Mariakerke
0470 98 71 19
hallo@macadamatelier.com

FASE - PROJECT

WONING VIJVER
Fase 3 - bouwaanvraag
BA_Vijver 17_P_B_03_gelijkvloers
53

3/11/2025
1:50

PRINCIPEDETAIL:
- de aangegeven secties zijn indicatief, de aannemer blijft verantwoordelijk voor uitvoeringsdetails en berekeningsnota's
- voor de stabiliteitsonderdelen hebben de stabiliteitsplannen voorrang op deze, eventuele afwijkingen worden vooraf gemeld
- uitvoeringsmaten vooraf ter plaatse na te meten