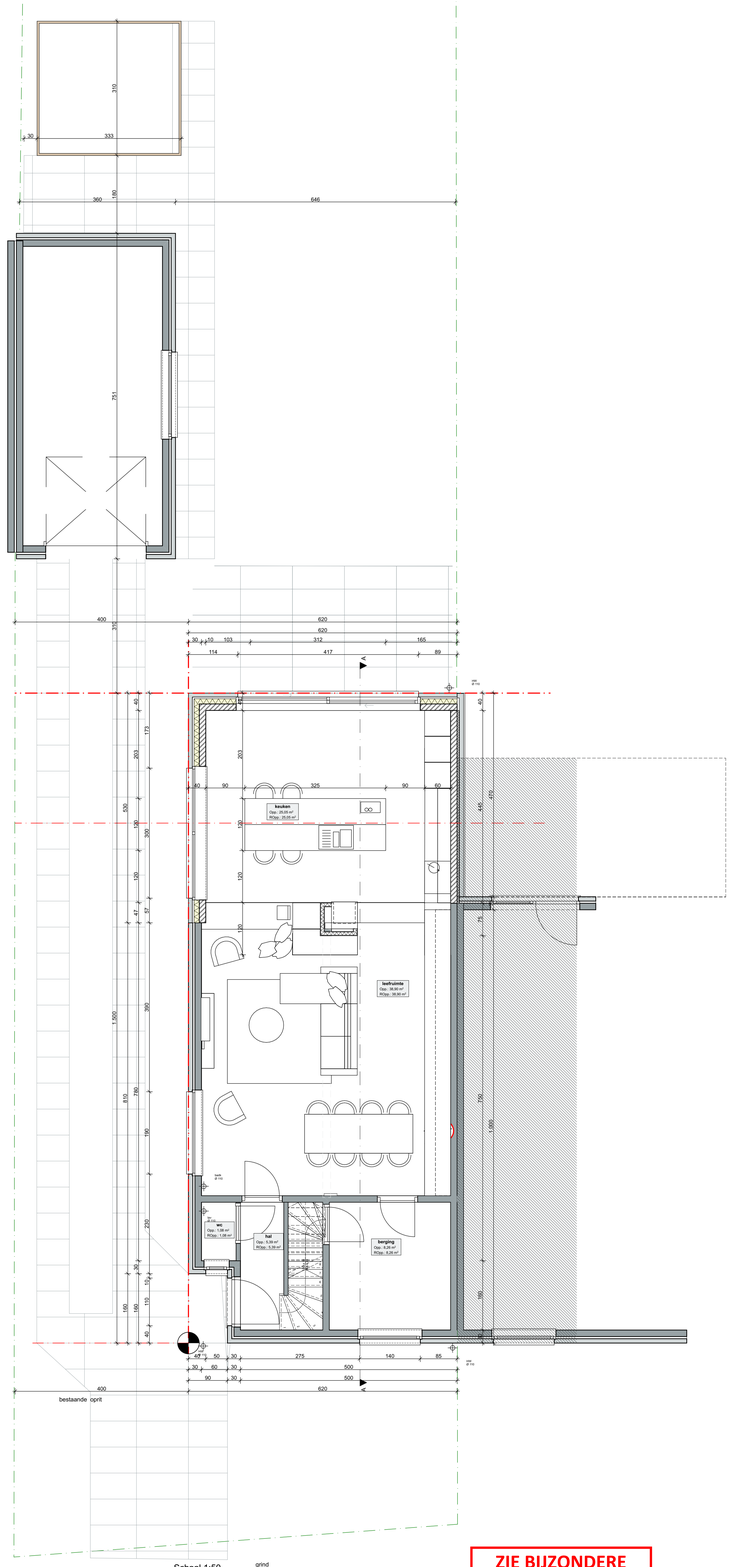

ZIE BIJZONDERE VOORWAARDE(N)

PROJECT : uitbreiding van een driegevelwoning

LIGGING : Keuze 5
GEMEENTE : 9031 Drongen
PROVINCIE : Oost-Vlaanderen
KADASTER : AFd. 1 - Sec. C - Perc. 1157/K4

ARCHITECT :G4A architecten bv

arch. Gerrit Stevens
arch. Lanckriet Annelore

Brugsewaart 51
9030 Mariakerke
gsm: 09/285 88 13
mail: info@g4a-architecten.be

HANDTEKENING ARCHITECT
arch. Gerrit Stevens

CLAS architecten
info@clas.es
www.clas.es
G4A Go for Architecture

alle aanduidingen ivm funderingen en stabiliteit slechts indicatief en te bevestigen in een stabiliteitsstudie

alle aanduidingen ivm (hellingen van) noleringen zijn slechts indicatief en te bevestigen bij controle van de mogelijke aansluitingen ter plaatse. De exacte positie van bestaande nolering is onbekend.

alle maten zijn door de uitvoerders na te kijken.
Gebeurlijke afwijkingen worden aan de architect medegedeeld.

nieuwe funderingen worden aangezet op vaste ondergrond op vorstvrije diepte. Alle funderingen en werken in hout, staal en beton dienen uitgevoerd te worden volgens stabiliteitsstudie van de ingenieur.

Schaal: 1:50

Datum: 8/09/2025

P Gelijkvloers nieuw

9/19

02