PROJECT: Verbouwen van een halfopen ééngezinswoning DOSSIER 184		STADIUM: AANVRAAG OMGEVINGSVERGUNNING	
ADRES: Maalderijstraat 57, 9040 Sint-Amandsberg		DATUM 03/10/2025	SCHAAL 1:100
ONTWERPER: Bart Van Beversluys Architectenbureau BV Antoon Catriestraat 7 - 9031 Drongen telefoon 0475 85 36 96 e-mail info@ar-bvb.be	OPDRACHTGEVER : Mvr. Martine Haché		
	PLAN: GRONDPLAN VERDIEPING 1 BESTAANDE TOESTAND	VERSIE	BA_P_B_3

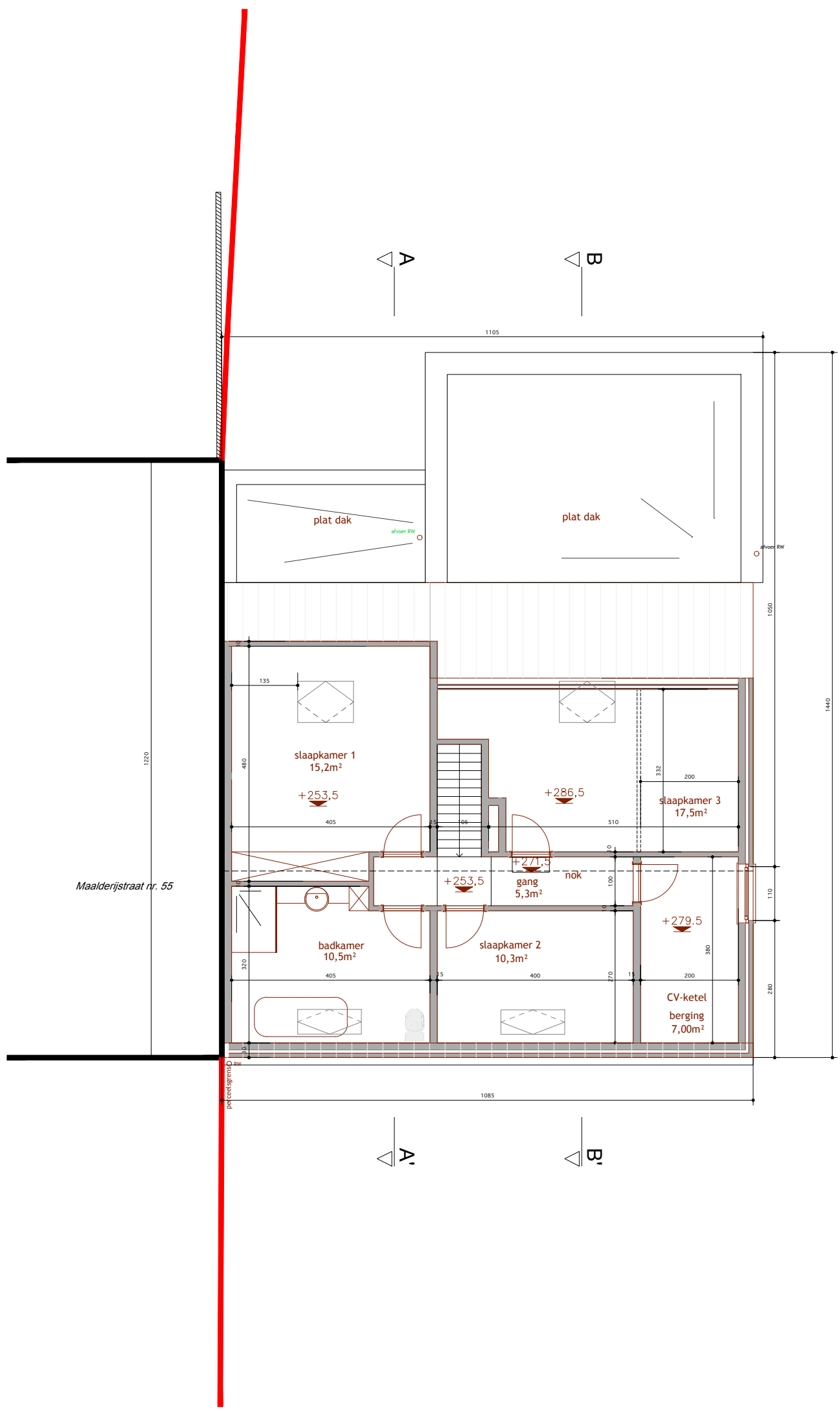

ALLE AFMETINGEN TER PLAATSE NA TE ZIEN