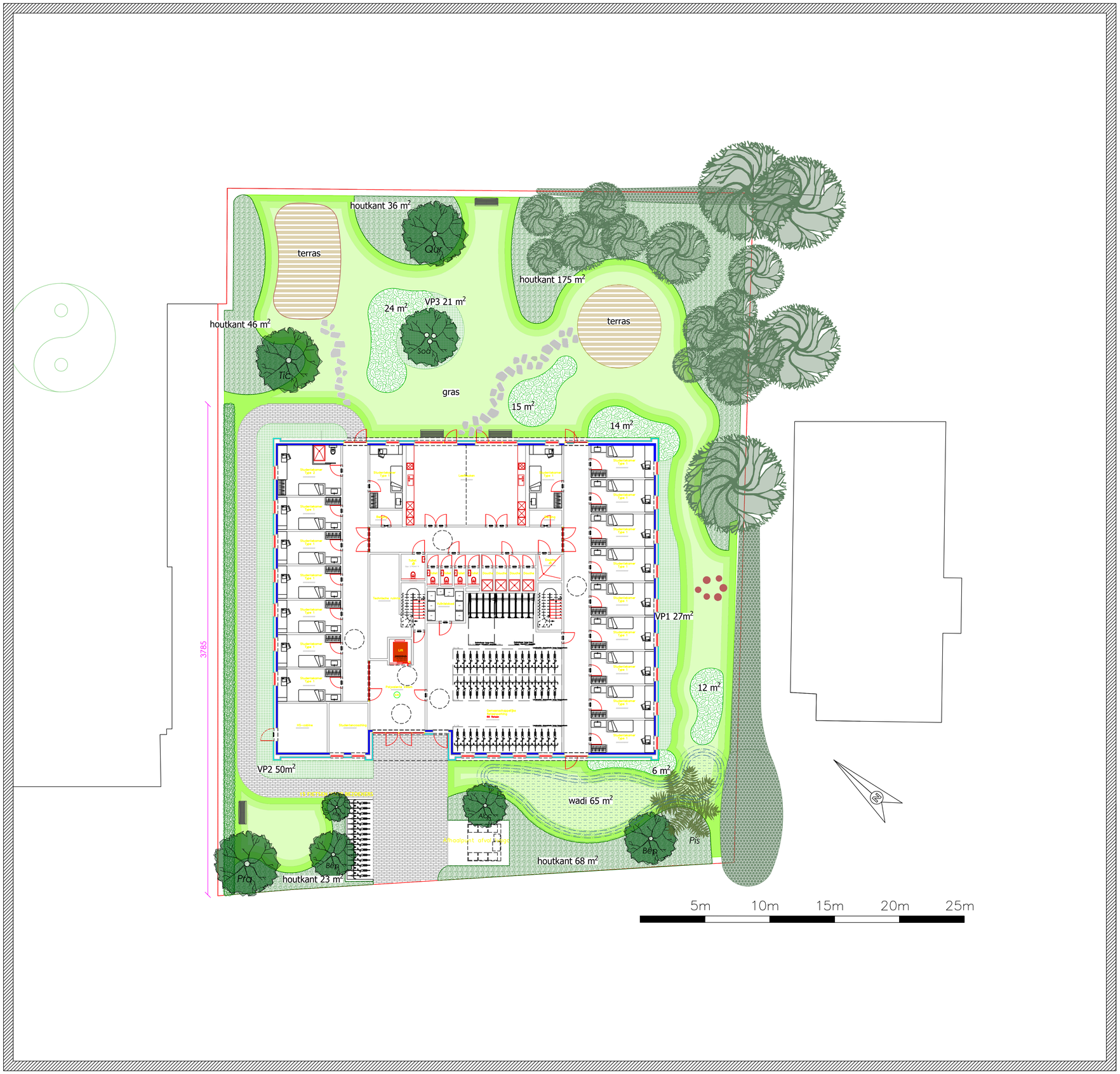

- gras
- lage beplanting
- beukenhaag
- heesters
- houtkant
- bestaande bomen
- hoogstam bomen
- meerstam bomen
- naaldbomen

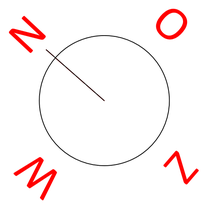

Titel: Studentenhuisvesting

Plantitel: Tuin voorontwerp

Ligging: Brusselsesteenweg 791 Gentbrugge

Opdrachtgever: Dhr Frank Desnoeck

TUIN- & LANDSCHAPSARCHITECT
ERIK DE WAELE bv
Ingooigemstraat 42a
8553 Otegem

T 056/ 77 53 51
F 056/ 77 47 44
M 0475/ 77 43 08
erik@erikdewaele.be

aanpassingen

Schaal: 1/150	Datum: 17/07/2025	Plannummer: EDW2507-02