ZIE BIJZONDERE VOORWAARDE(N)

Legende nieuwe toestand:

- Verkeersbord
- Hoogtepeil t.o.v. vloerpas 0.00 (+0.00= TAW 10.77)
- Straatkap water
- Straatkap gas
- Brandkraan
- Verlichtingspaal
- Huisaansluitputje
- Perceelsgrens
- Bestaande bebouwing
- Te slopen bebouwing
- Nieuw aan te planten streekeigen hoogstam

Inplanting

Nieuwe toestand
bruto oppervlakte perceel: +/- 2 142m²
alle nutsvoorzieningen zijn aanwezig
(water, gas, elektra, riolering, distributie)
geen erfdienstbaarheden
drinkwatervoorziening: stadswater
terreinprofiel en gabarieten: zie plan
Zoneringsgegevens:
Brusselsesteenweg 791, 793 & 795 - 9050 Gent (Gentbrugge)
Afd. 22/Sectie B, nrs. 189L8 & 189M8

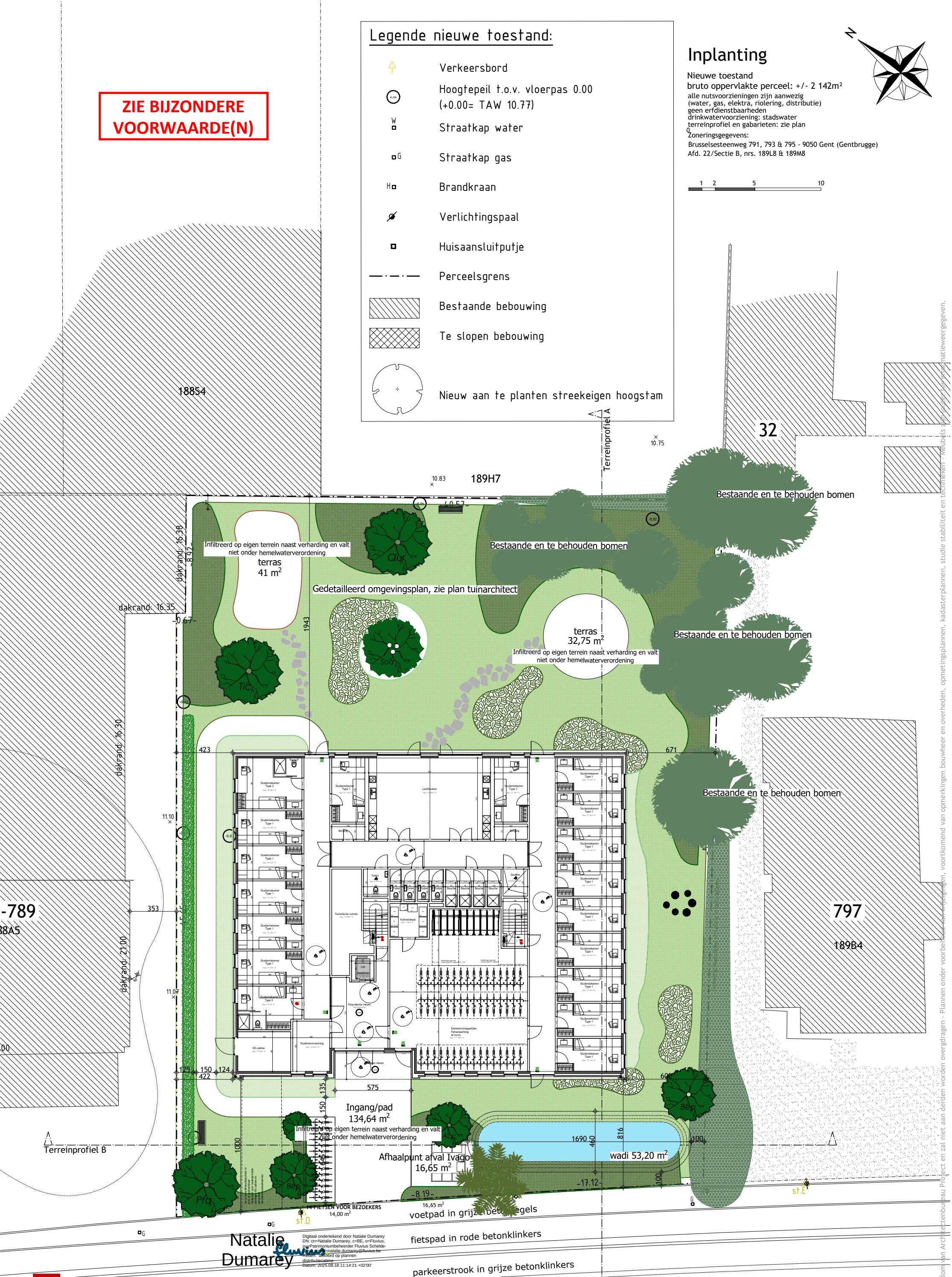

Natalie Dumarey

Digitaal ondertekend door Natalie Dumarey
DN: cn=Natalie Dumarey, c=BE, o=Fluvius, ou=Patrimoniumbeheerder Fluvius Schelde-Leiden, emailaddress=natalie.dumarey@fluvius.be
Reden: akkoord op plannen distributiecabine
Datum: 2025.08.18 11:14:21 +02'00'

PIET BAILYU PROJECT ARCHITECTS

Bouwplaats: Brusselsesteenweg 791, 9050 Gentbrugge
Bouwheer: DEMA NV

Project: Grootschalige studentenhuisvestiging
Plan: Inplanting nieuwe toestand
Schaal: 1/250
Datum: 14/08/2025

Dit ontwerp is eigendom van Architectenbureau Project en zal niet aan derden worden overgedragen - Plannen onder voorbehoud van opmerkingen bouwheer en overheden, opmetingsplannen, kadasterplannen, studie stabiliteit en technieken - Meubels zijn niet inbegrepen.