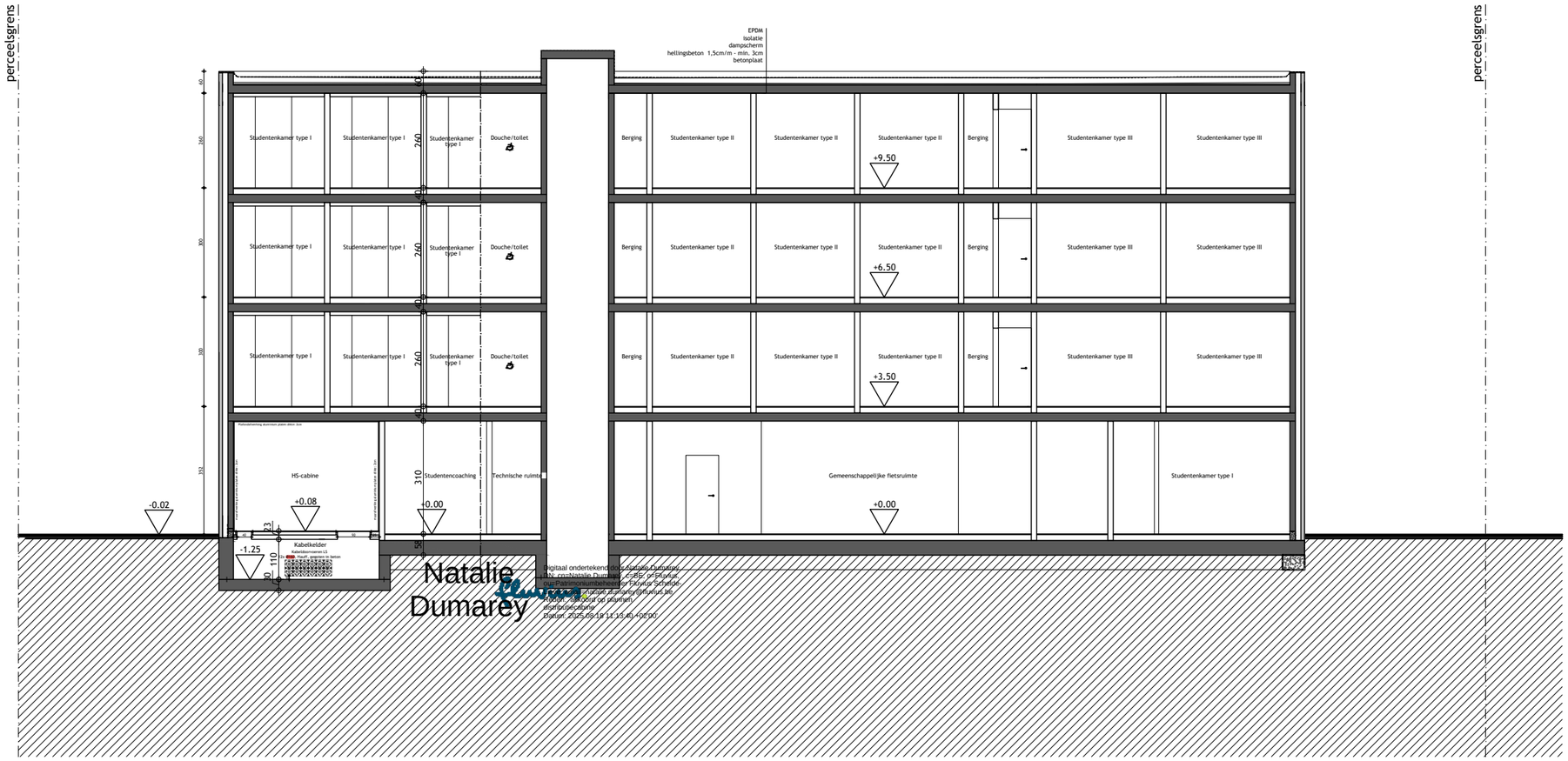

perceelsgrens

Doorsnede BB

Plannen onder voorbehoud van stabiliteit, technieken en opmeting
Plaats en aantal kolommen te bepalen door ingenieur

0 1 2 5 10

PIET BAILYU
PROJECT ARCHITECTS

Bouwplaats: Brusselsesteenweg 791, 9050 Gentbrugge
Bouwheer: DEMA NV

Project: Grootschalige studentenhuisvestiging
Plan: Doorsnede BB
Schaal: 1/150
Datum: 14/08/2025

Dit ontwerp is eigendom van Architectenbureau Project en zal niet aan derden worden overgedragen - Plannen onder voorbehoud van wijzigingen, voortkomend van opmerkingen bouwheer en overheden, opmetingsplannen, kadasterplannen, studie stabiliteit en technieken.
Meubels zijn louter ter informatieweergegeven.