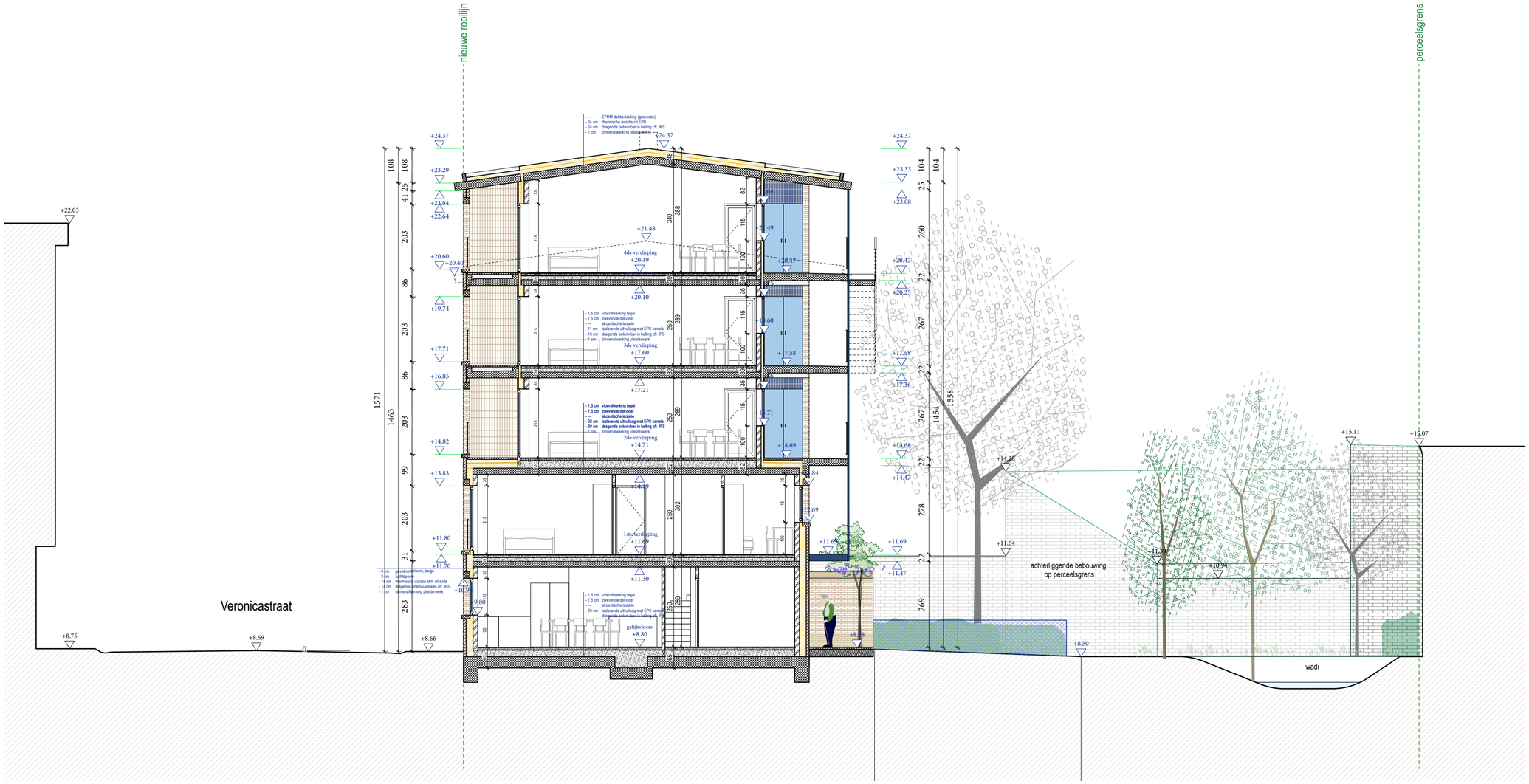



TM murmuur architecten - Bert Michels

Kaatsspelplein 9/02 B-9600 Ronse
Lieremanstraat 65 B-9000 Gent
info@murmuur.eu
055 38 86 48


# Veronica

**omgevingsvergunning**

**bouwplaats**
Dracenastraat 3-7
Veronicastraat 2-6
9000 Gent

**opdrachtgever**
Thuispunt Gent
Brusselsesteenweg 479
9050 Gentbrugge

| | |
|---|---|
| formaat | A2 |
| schaal | 1/100 |
| eenheid | cm |
| nulpas | +8.82 TAW |
| datum | 30 mei 2025 |

| | | | |
|---|---|---|---|
| stabiliteit | Stabimi | Beerlegemsebaan 79B, 9630 Zwalm | info@stabimi.com |
| technieken | TECH 3 | Serpentstraat 5, 9000 Gent | info@tech3.be |

ZIE BIJZONDERE VOORWAARDEN

GEVELAANDUIDING

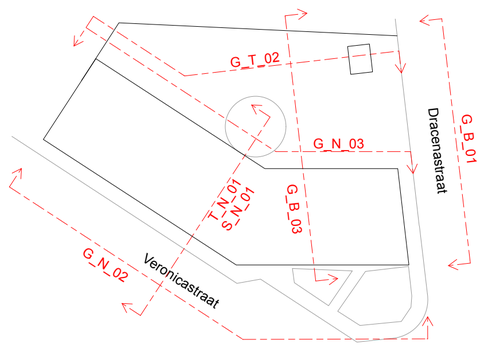


## NT snede 1

## BA_VERONICA_S_N_01


Principetekening : Voor onderdelen van Stabiliteit, Technieken en andere Specifieke Studies wordt verwezen naar de plannen van de betreffende studie- en adviesbureaus.
Alle maten zijn indicatief en ter plaatse te controleren door de aannemer. Deze blijft verantwoordelijk voor uitvoeringstekeningen en legt deze tijdig ter goedkeuring voor aan de Architect.
Eventuele afwijkingen of tegenstrijdigheden met de situatie in situ en/of de plannen van de studiebureau's worden onmiddellijk gemeld aan de Architect en verwerkt in de uitvoeringsplannen.