dossier
GND25 | verbouwing éengezinswoning met nieuwe voor-en achterbouw

opdrachtgever
Natasha Heirkens & Denis Cornier

fase
Tussen Bermen 6 - 9000 Gent

architect
ROBUST. architektuur & ondersoek
bvba | BRB gent

| | |
|---|---|
| 1/50 | A2 |

Nieuwe toestand snede B

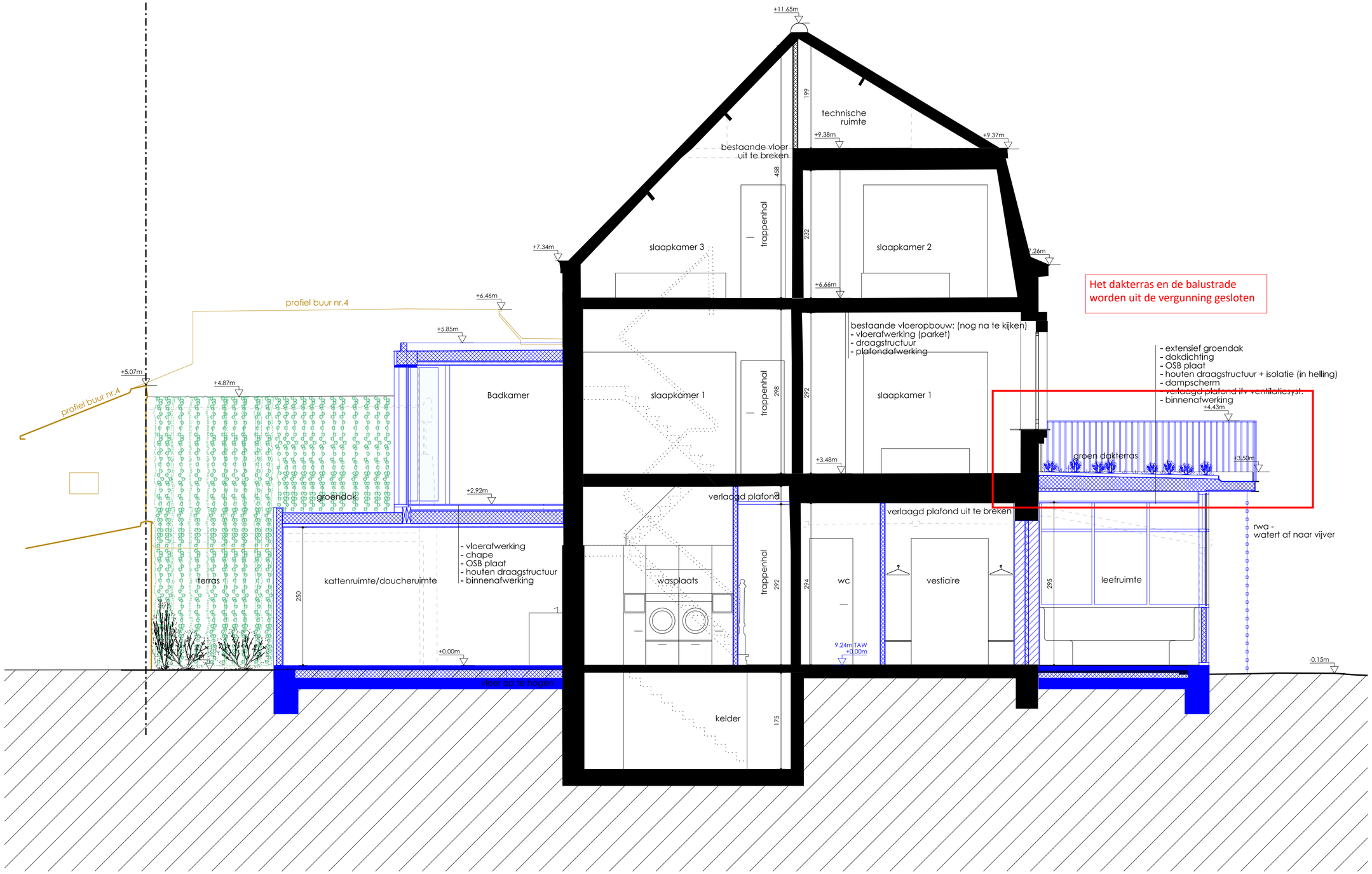


Het dakterras en de balustrade worden uit de vergunning gesloten

**ZIE BIJZONDERE VOORWAARDE(N)**

24/07/2025


Kopie van dit document mag alleen worden gebruikt voor de uitvoering van de opdracht waarvoor het is verstrekt. Alle rechten van de auteur worden uitdrukkelijk voorbehouden.



Foors Van Rijnsoever Zitz | 9000 Gent T 09 | 234 24 34 E info@robustarchitecten.be W www.robustarchitecten