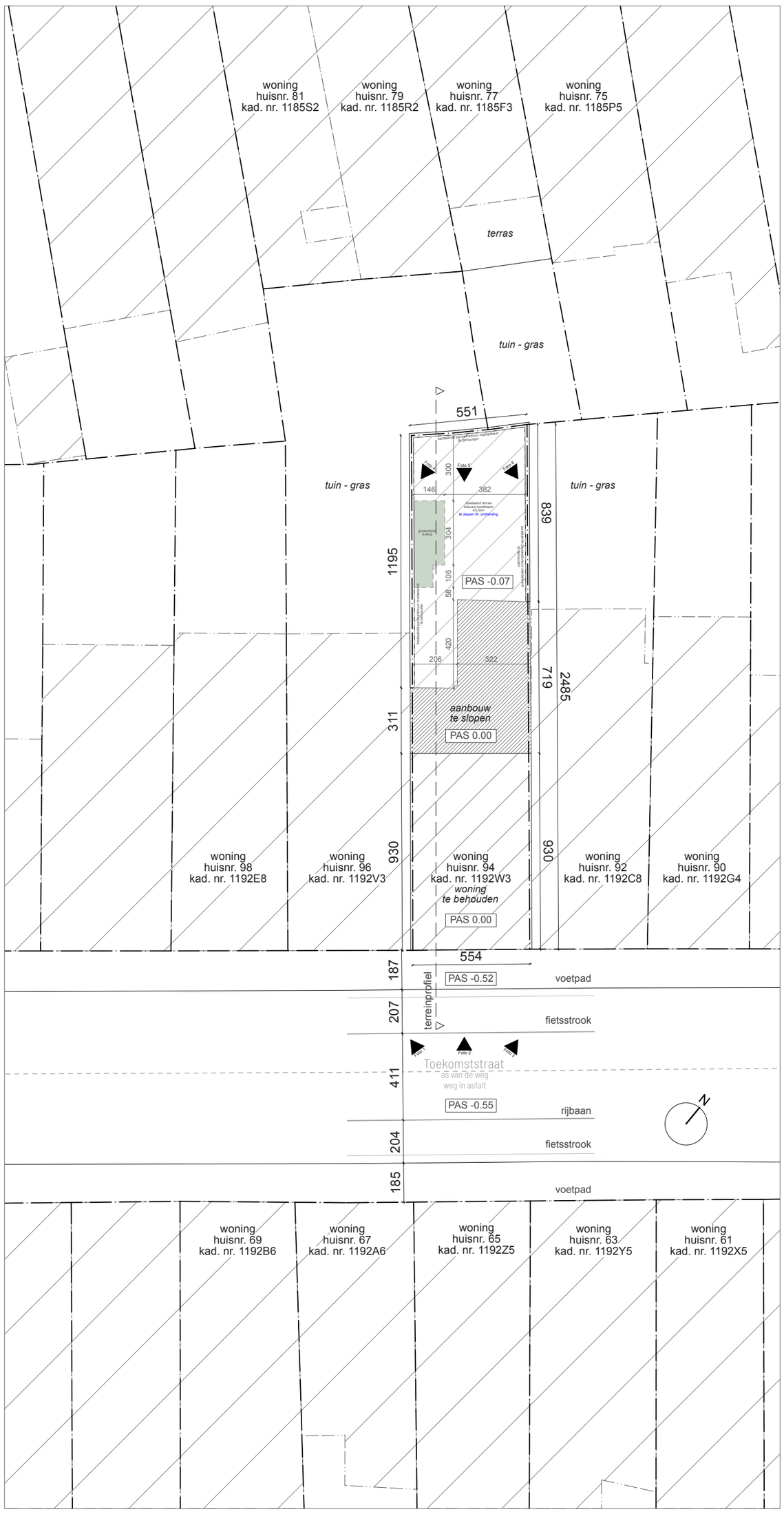

auro.

atelier auro. architecten bv
Kluisstraat 23 9050 Gentbrugge
T: 0498/13 55 08 M: info@atelierauro.be

OPDRACHTGEVER: Palella - Mathijs

STUDIEBUREAU STABILITEIT: Stabimi
Beerlegemsebaan 79B 9630 Zwalm
info@stabimi.com

STUDIEBUREAU TECHNIEKEN:

RENOVATIE WONING - NIEUWE AANBOUW
Toekomststraat 94 9040 Sint-Amandsberg

SCHAAL: 1/200

REVISIE: 27/09/2025

NR. Inplanting - Bestaand

I_B_Inplantingsplan

De maten op het plan zijn indicatief. Deze tekening moet de aannemer bij aanbesteding inzicht verlenen over de moeilijkheidsgraad van uitvoering, maar ontslaat de aannemer niet van het maken van uitvoeringstekeningen.
De uitvoeringstekeningen, op dezelfde schaal op te maken, dienen vooraf of volgens voorschrift lastenboek en dit voldoende vóór uitvoering aan de architect ter goedkeuring voorgelegd.
De uitvoeringstekeningen worden opgemaakt conform de Belgische normen (NBN, NBN EN, NBN EN ISO en hun addenda) en STS en/of Technische Voorlichtingen (TV) van het WTCB.
De uitvoerder blijft volledig verantwoordelijk voor de maatvoering. Gedurende uitvoering moet elke afwijking tov. dit plan dient gemeld worden
Elke afstemming tussen onderaannemers die nodig is voor het goed uitwerken van een detail behoort tot de verantwoordelijkheid van de aannemer en is inbegrepen in de prijs
Deze tekening is en blijft ten allen tijde eigendom van de ontwerper en kan zonder zijn toestemming niet voor andere doeleinden gebruikt worden. Funderingen, beton, staalconstructies en stabiliteitselementen: zie plannen ingenieur.