ZIE BIJZONDERE VOORWAARDE(N)

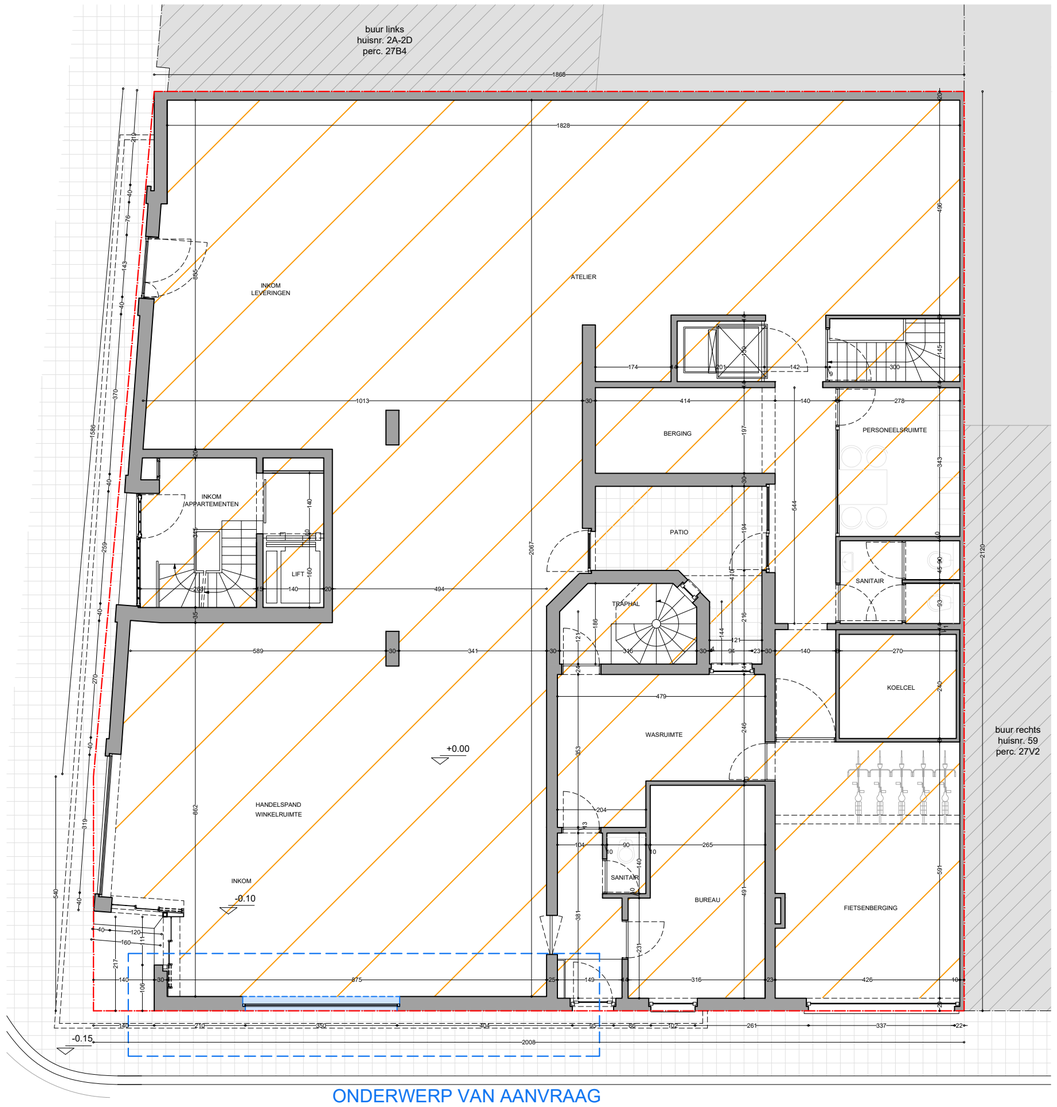

ONDERWERP VAN AANVRAAG
toevoeging van een nieuw raam in de voorgevel

BLIJFT ONGEWIJZIGD

ONDERWERP VAN AANVRAAG

elk ontwerp of inplanting met specifieke nauwkeurigheidseisen, gebaseerd en/of ingepast op de digitale versie, dient voor uitvoering of verdere goedkeuring te worden nagetrokken en/of gecontroleerd op haalbaarheid voor het beoogde doel

stabiliteit
stabiliteitswerken uit te voeren volgens studie ingenieur

EPB, veiligheid & ventilatie
verplichte aanstelling van een veiligheidscoördinator, EPB- en ventilatieverslaggever

maatvoering
deze plannen zijn opgesteld als principetekeningen, de afmetingen zijn richtgevend. Alle documenten en maten dienen voorafen tijdens de werken gecontroleerd te worden. Alle afwijkingen dienen gemeld te worden aan de architect en opdrachtgever. Deze plannen zijn onder voorbehoud van stabiliteitsstudie en technieken

0 1 2 3 4 5 6 7 8 9 10

Gelijkvloers *Nieuwe toestand*		Kerkstraat 55-57 / Odilon Vanderlindenstraat 2 *9050 Gent*	
plan 10/14	*schaal* 1/100	*datum* 25/09/2025	VERTONGEN ARCHITECTEN