ARCHITECT

JUMA architects
Hoge Heirweg 47B
9830 Sint-Martens-Latem
+32 9 279 64 29

PROJECT

Oudenaardegoed 19
9031 Drongen
Oost - Vlaanderen
GENT 27 AFD/DRONGEN 1 AFD/
sectie C - nr: 0765/00N000

ONTWERP

BOUWAANVRAAG

- Het slopen van een bestaande woning
- Het nieuw bouwen van een ééngezinswoning
- Het nieuw bouwen van een zwembad
- Het rooien van 2 bomen
- Aanleggen van een terras
- Poort met brievenbus

BOUWHEER

Dhr. & Mevr. Jeroen Van Besien &
Isabeau Hermie
Oudenaardegoed 19,
9031 Drongen

ZIE BIJZONDERE VOORWAARDE(N)

Ongunstig, de tuinmuur wordt uit de vergunning gesloten.

De ligging van de bestaande oprit moet behouden blijven, tussen de meest linkse en centrale straatboom. Zie aanduiding inplantingsplan nieuwe toestand.

Verhardingen voortuin:
- De opritverharding moet gecombineerd worden met de toegang tot de voordeur.
- Het aandeel verharding in de voortuin moet beperkt worden tot 1/3.

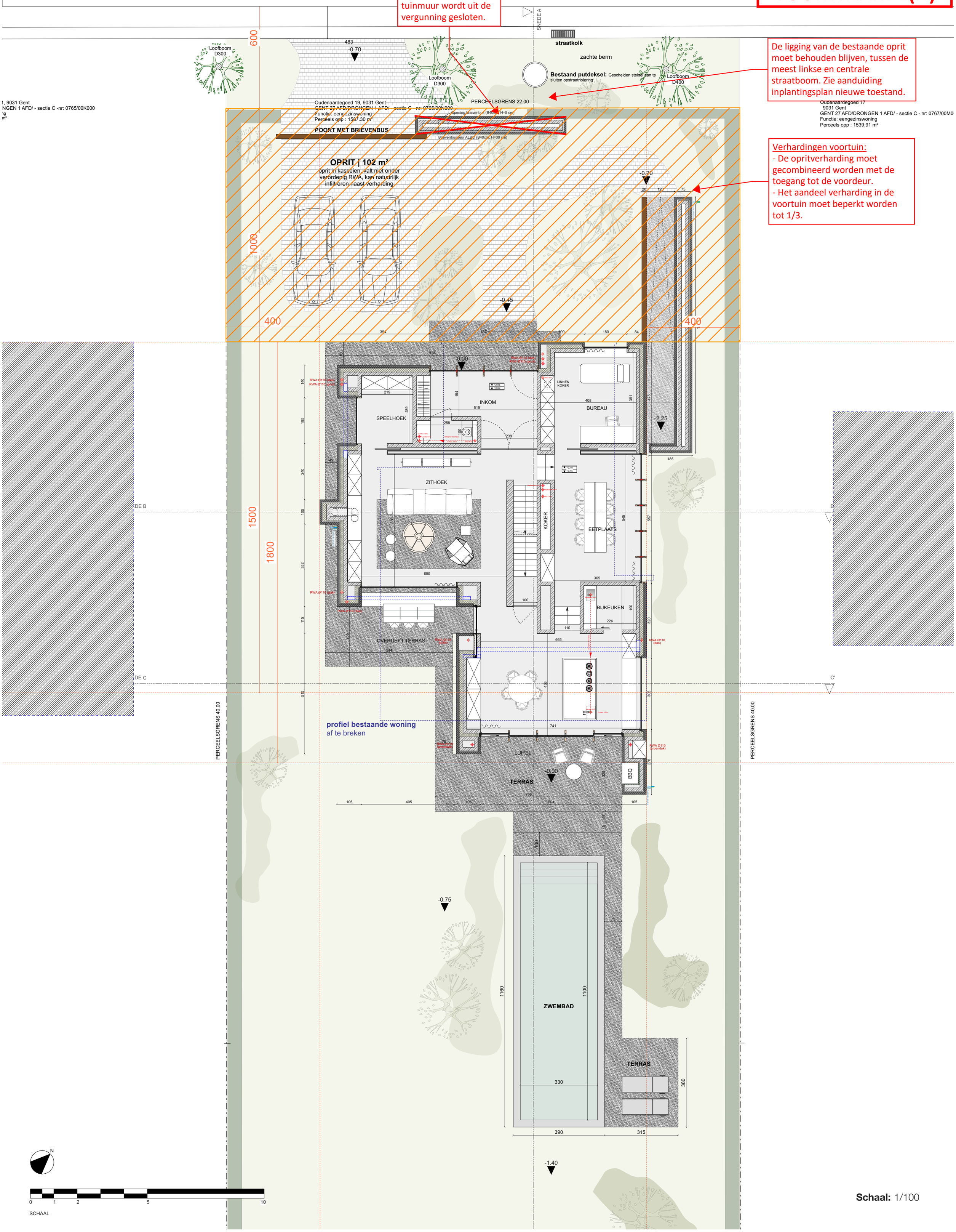

Schaal: 1/100