- BESTAANDE STRUCTUUR
- BETON
- BETONSTEEN
- CELLENBETON
- SNELBOUW
- KALKZANDSTEEN
- HOUTSKELET
- GEVELSTEEN
- GIPSBLOKKEN
- STIJLWANDEN
- DEKVLOEREN
- ZACHTE ISOLATIE
- HARDE ISOLATIE

ZIE BIJZONDERE VOORWAARDE(N)

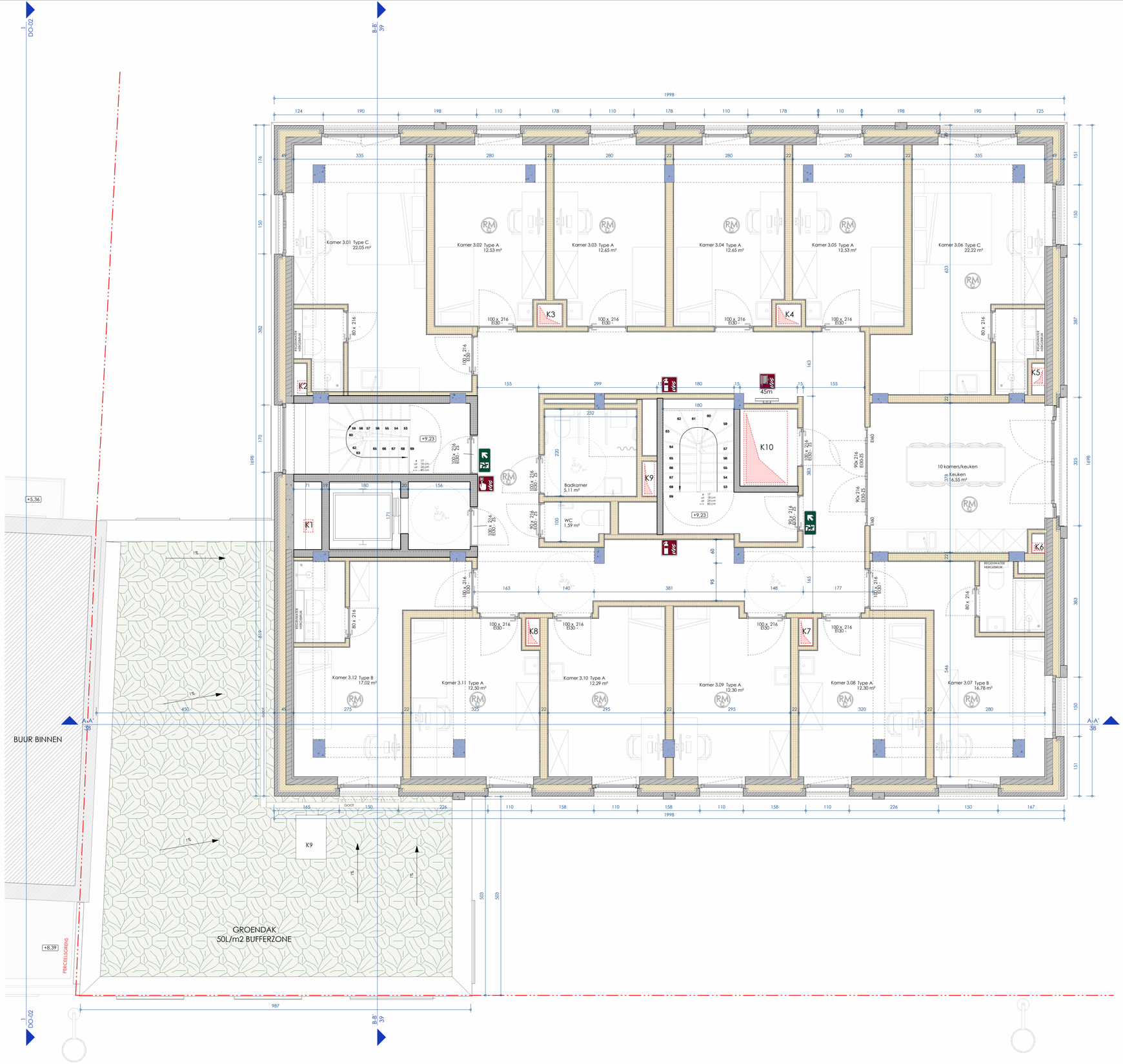

OPMERKINGEN - cursief gedrukte tekst wijst op de toestand vóór verbouwing, in materiaal en bestemming - bij contradictie tussen de verschillende uitvoeringsdocumenten dient onverwijld contact opgenomen te worden met het architectenbureau - de uitvoeringsdocumenten opgemaakt door A154 blijven de volledige intellectuele eigendom van A154. - voor elke reproductie van documenten opgemaakt door A154 dient voorafgaandelijk toestemming gevraagd te worden aan A154 - de aannemers worden steeds verondersteld alle afmetingen in situ te hebben gecontroleerd

SCHAAL 1:50 (0,5 0 0,5 1 1,5 2 2,5 m)