ZIE BIJZONDERE VOORWAARDE(N)

OMGEVINGSAANVRAAG

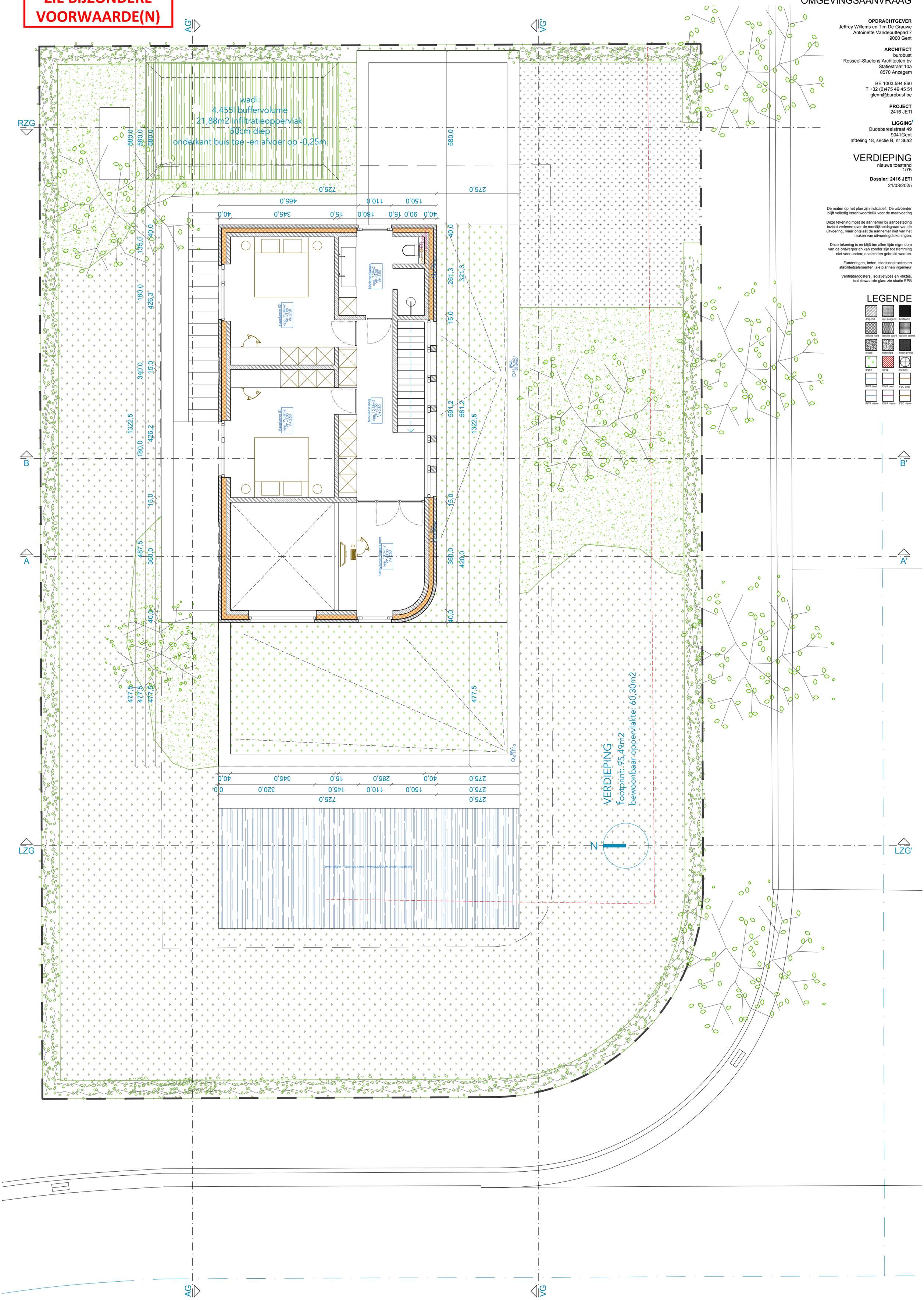

OPDRACHTGEVER
Jeffrey Willems en Tim De Grauwe
Antoinette Vandeputtepad 7
9000 Gent

ARCHITECT
burobust
Rosseel-Staelens Architecten bv
Statiestraat 10a
8570 Anzegem

BE 1003.594.860
T +32 (0)475 49 45 51
glenn@burobust.be

PROJECT
2416 JETI

LIGGING
Oudebareelstraat 49
9041Gent
afdeling 18, sectie B, nr 36a2

VERDIEPING
nieuwe toestand
1/75

Dossier: 2416 JETI
21/08/2025

De maten op het plan zijn indicatief. De uitvoerder blijft volledig verantwoordelijk voor de maatvoering

Deze tekening moet de aannemer bij aanbesteding inzicht verlenen over de moeilijkheidsgraad van de uitvoering, maar ontslaat de aannemer niet van het maken van uitvoeringstekeningen.

Deze tekening is en blijft ten allen tijde eigendom van de ontwerper en kan zonder zijn toestemming niet voor andere doeleinden gebruikt worden.

Funderingen, beton, staalconstructies en stabiliteitselementen: zie plannen ingenieur

Ventilatieroosters, isolatietypes en -diktes, isolatiewaarde glas: zie studie EPB

LEGENDE

dragend · niet dragend · bestaand
isolatie hard · isolatie zacht · isolatie steens
chape · beton tpg · beton prefab
groen · sloop · nulpunt
RWA best · DWA best · FEC best
RWA nieuw · DWA nieuw · FEC nieuw