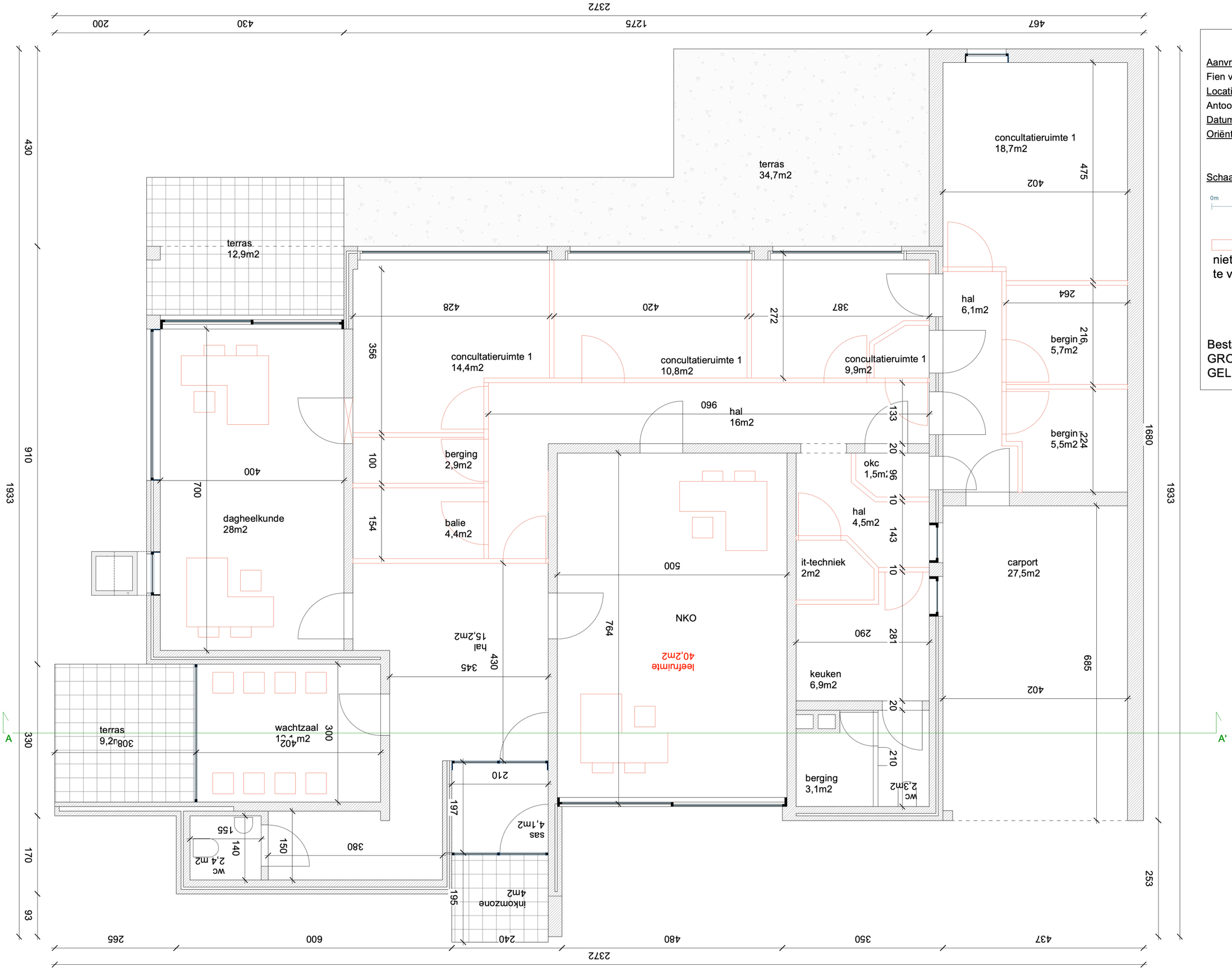

Aanvragers:
Fien van Daele, Hannes De Roo
Locatie:
Antoon Catriestraat 3, 9031 Drongen
Datum: 02/07/2025
Oriëntatie:
N

Schaal: 1:75

0m 1m

niet-dragende binnenmuren :
te verwijderen

Bestaande Toestand
GRONDPLAN
GELIJKVLOERS +00