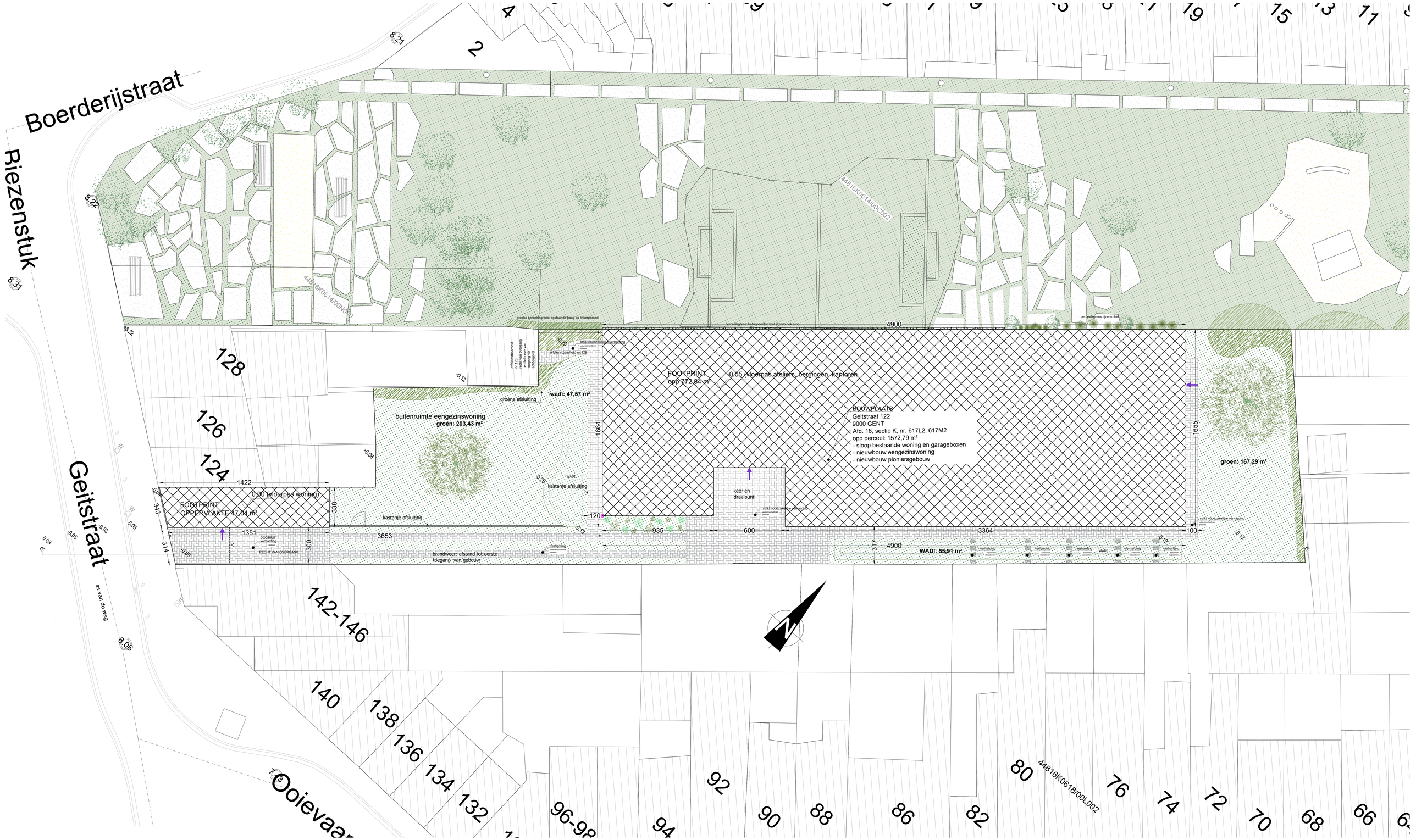

STUDIO EEMAN - Boekelbaan 161 - 9630 Zwalm

Plan	BA_woning en pioniersgebouw_I_N_1_1170-20250303-FT	Provincie	Oost-Vlaanderen	Opdrachtgever
Datum opmaak	03/03/2025	Gemeente	9000 Gent	Liv and More BV
Schaal	1/100	Bouwplaats	Geitstraat 122	Rietvoornstraat 21
	A0 0 1m 2m 5m	Kadastrale gegevens	Afd. 16 Sectie K Nr 617L2, 617M2	9800 Deinze

Ontwerp
Stijven bestaande bebouwing en bouwen eengezinswoning & pioniersgebouw