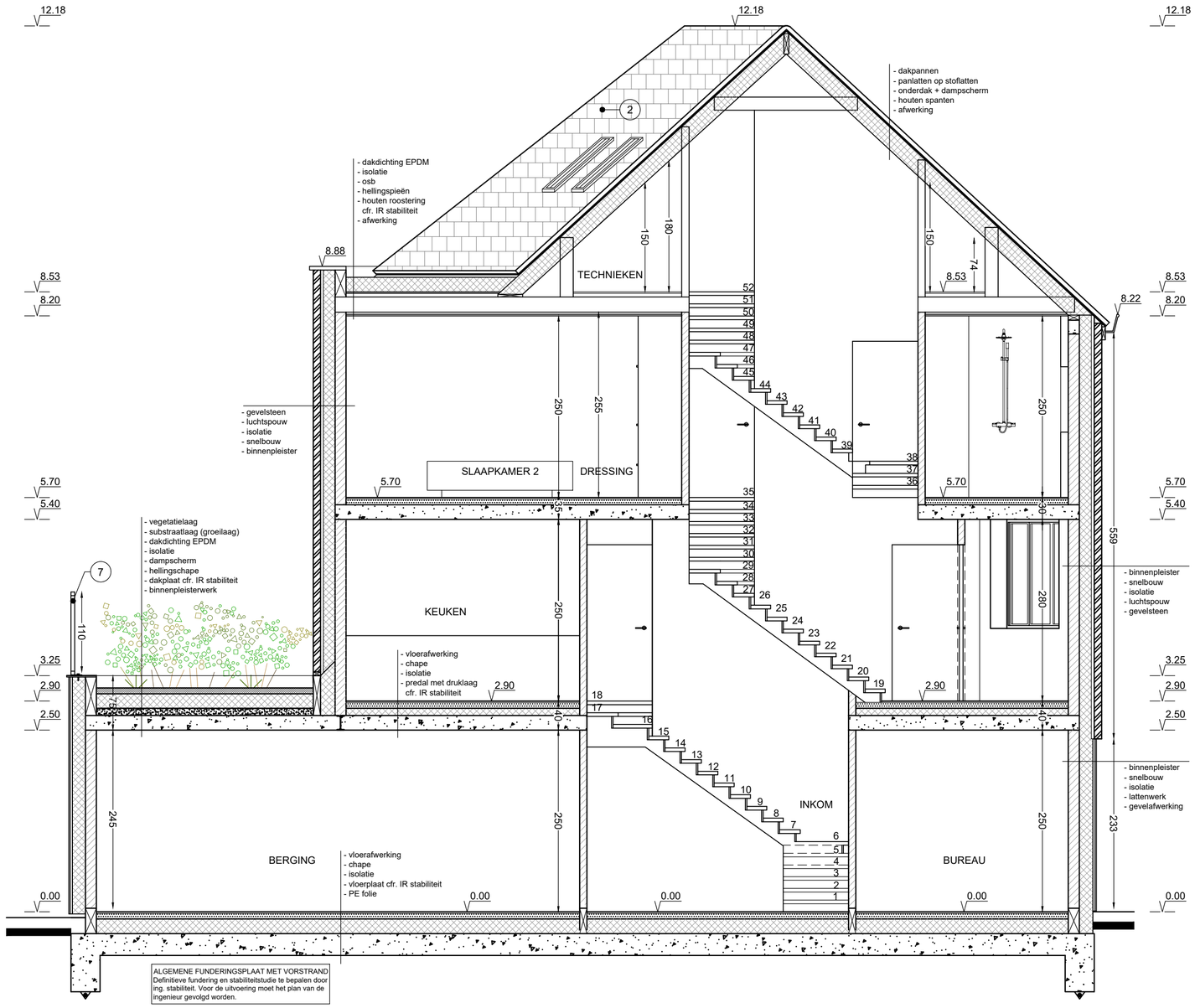

WONING - DOORSNEDE CC
NIEUWE TOESTAND

STUDIO EEMAN - Boekelbaan 161 - 9630 Zwalm

Plan	BA_woning_S_N_CC_1170-20250428-aanvulling-FT	Provincie	Oost-Vlaanderen	Opdrachtgever Liv and More BV Rietvoornstraat 21 9800 Deinze	Ontwerp Slopen bestaande bebouwing en bouwen eengezinswoning & pioniersgebouw
Datum opmaak	28/04/2025	Gemeente	9000 Gent		
Schaal	1/50 A2	Bouwplaats	Geitstraat 122		
		Kadastrale gegevens	Afd. 16 Sectie K Nr 617L2, 617M2		

0 50cm 100cm 200cm