Frank Ponnet
Energie Bewuste Architect
EPB en EPC verslaggever
Akkerstraat 22
9000 Gent
tel. 09 / 233 24 27
GSM 0486 / 36 45 56
e-mail frank.ponnet@skynet.be

OPDRACHTGEVER
bvba SUPABLOW
Sint Baafsdorp 2
9080 Lochristi

0475 80 38 26
info@supablow.be

WERF
Frans Van Rijbroeckaan 200
9000 Gent
Kadastrale gegevens
Afd 10
Sectie K
nr 191c2

Wijziging op bouwvergunning

Bestaande toestand gelijkvloers

DATUM
10 12 2024

PLANNUMMER
BA_wijziging op bouwvergunning_P_B_02_gelijkvloers

0 meter 0.5 meter 1 meter 2 meter 3 meter 4 meter 5 meter
0.50
1.00
Maatlijn

Schaal 1/50 of 20 mm is 1 meter

Dit plan blijft onze eigendom het is verboden het te kopieren of aan derden te geven zonder uitdrukkelijke toestemming.

berekening fietsenberging
woon eenheid gelijkvloers 2m2 + 1m2 =3m2
woon eenheid 1ste verdiep 2m2 =2m2
woon eenheid 2de en dakverdiep 2m2 + 2m2 =4m2
totaal = 9m2

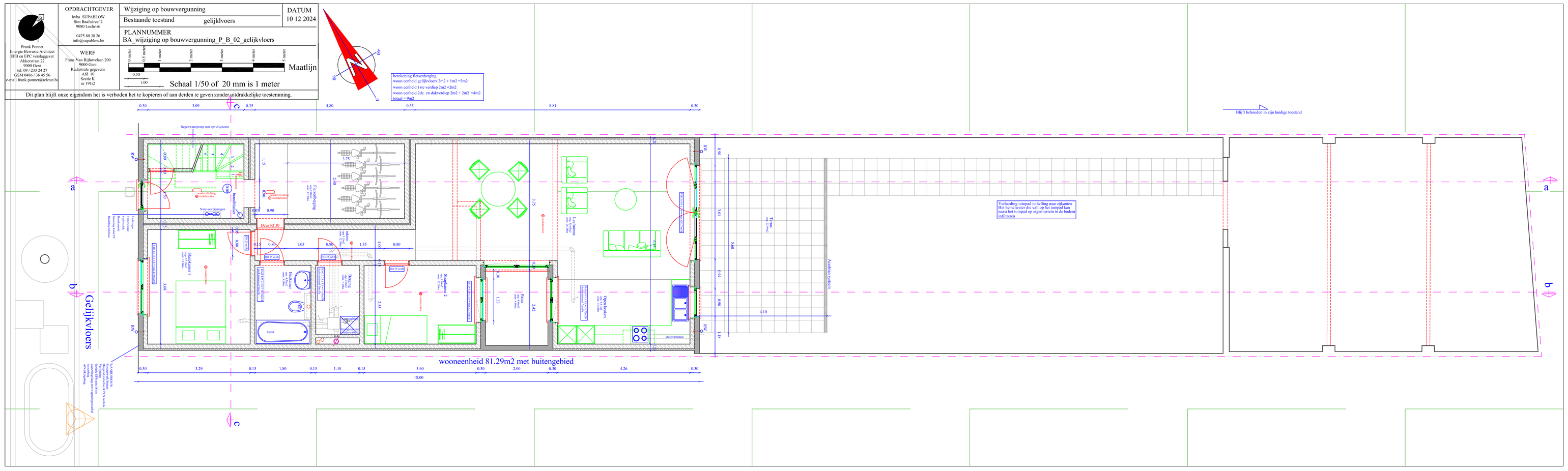
Regenwaterpomp met opslagsystem
Blijft behouden in zijn huidige toestand
Verharding toitpad in helling naar rijpanten
Het hemelwater die valt op het toitpad kan naast het toitpad op eigen terrein in de bodem infiltreren
Gelijkvloers
wooneenheid 81.29m2 met buitengebied
Slaapkamer 1
Badkamer
Bergg.
Slaapkamer 2
Hall
Open keuken
Leefruimte
Eetruimte
Bureel
Technieken
Rookmelder
Brandblusser
Noodverlichting
Deur EI 30
Deur EI 30
Deur EI 30