GRONDPLAN DAKVERDIEPING

NIEUW TOESTAND

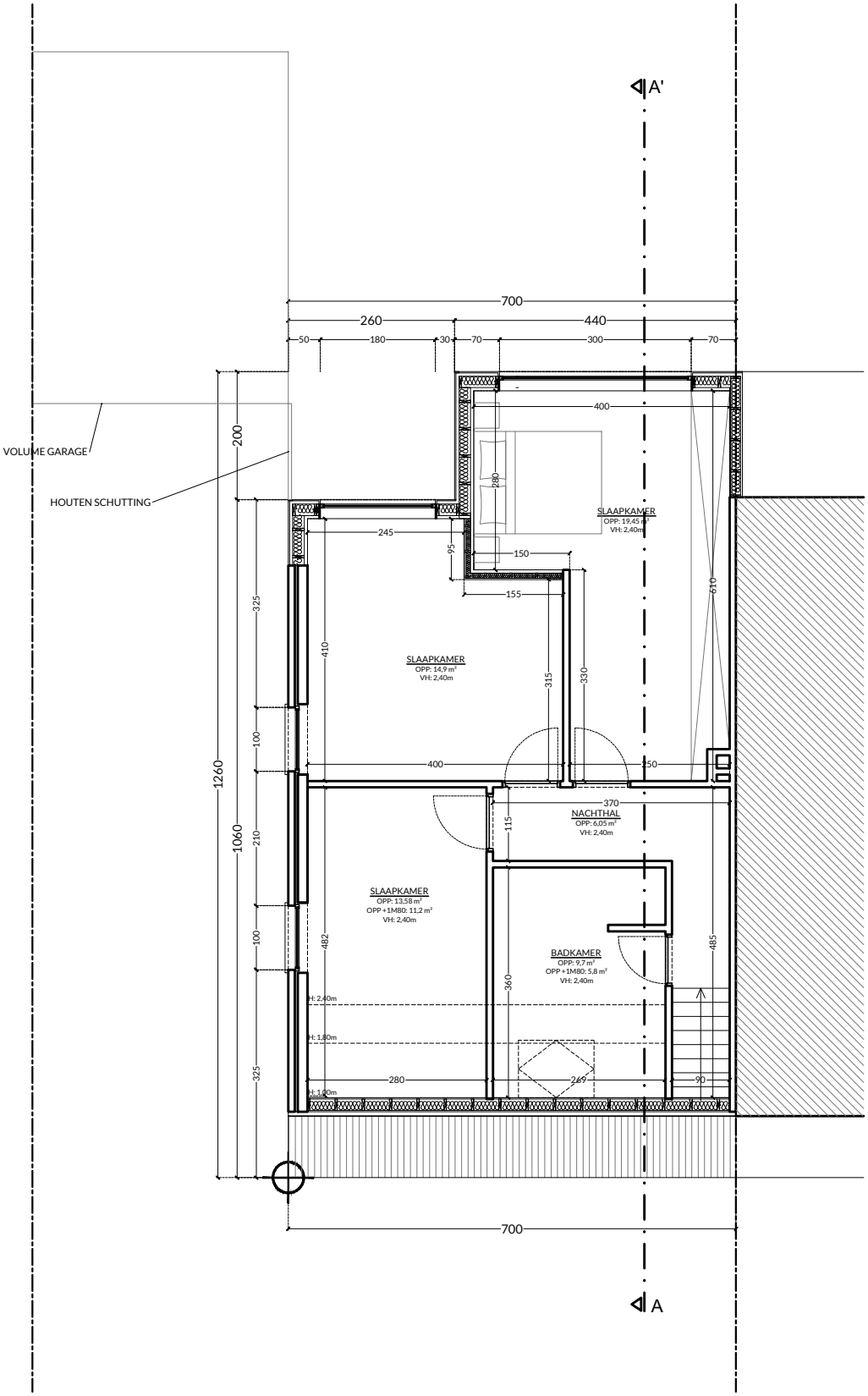

dossier :	De Veirman - Deboel	onderwerp :	uitbreiding dakverdieping	schaal :	1/100
bouwplaats :	Kalemeersstraat 40 - Gent		halfopen eengezinswoning	papier :	A4
bouwheer :	Marjolijn - Jasper	plantitel :	bouwaanvraag	datum :	13/05/2025