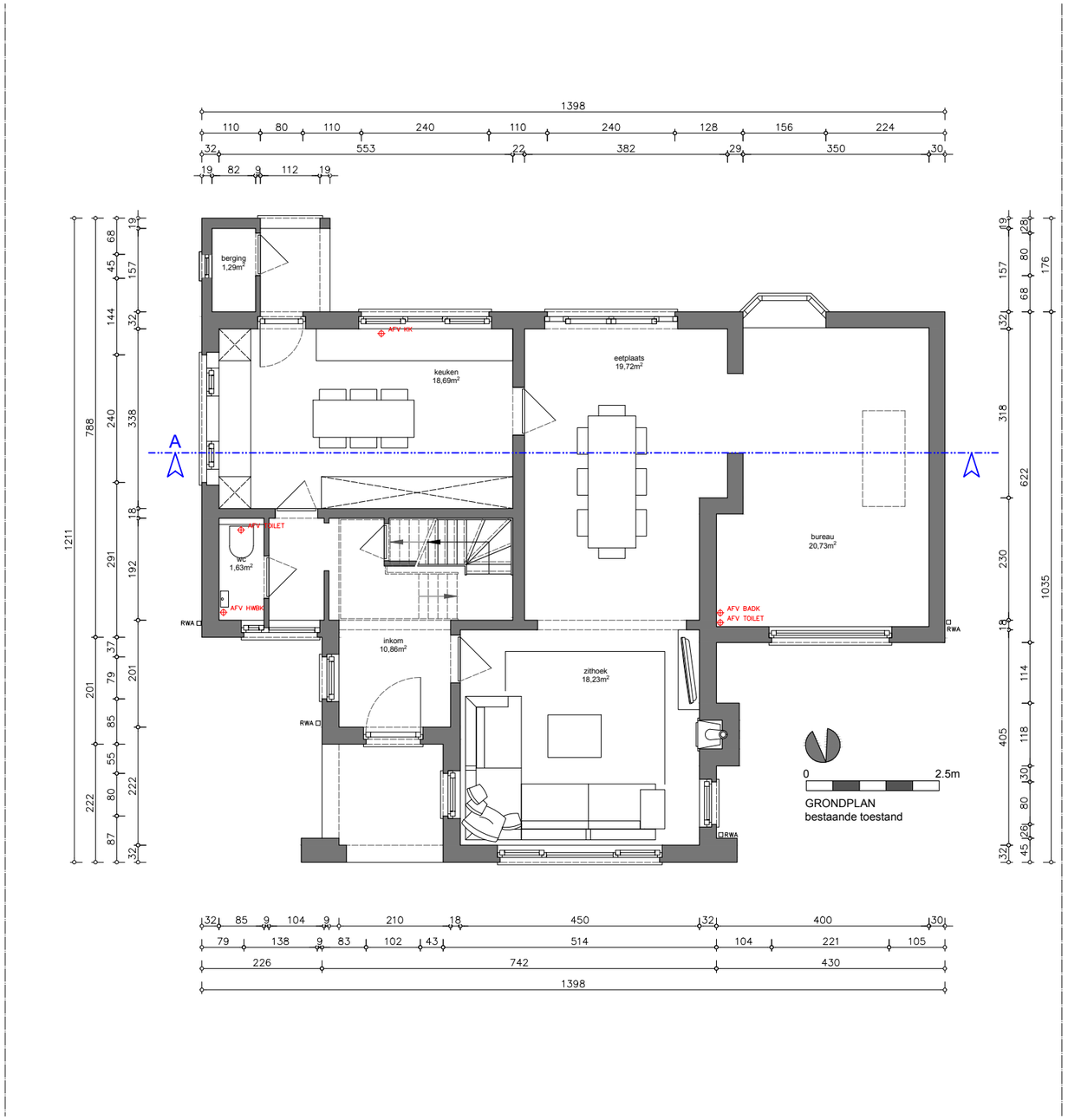

Omgevingsaanvraag:	**Verbouwen van een ééngezinswoning**

Bouwheer:	**Dhr. Faure Didelle M. en Mevr. Vander Haeghen E.**
	Leon De Smetlaan 9, 9831 Deurle
Bouwplaats:	Steenaardestraat 10, 9051 Gent
Kadastrale gegevens:	25e afd. Sectie D, nr. 274p

Datum:	26-03-2025

PLANNEN
BESTAANDE TOESTAND

schaal 1/100

afm: in cm

ar. Jan Blomme
zaakvoerder architectenbureau blomme jan bvba
3XA
architectenatelier
Martensveld 40 / 2 - 9800 Deinze - 09/380.07.77 - info@3xa.be - www.3xa.be
Onderdeel van architectenbureau Blomme Jan bvba