GRONDPLAN VERDIEPING 1

VERGUNDE TOESTAND

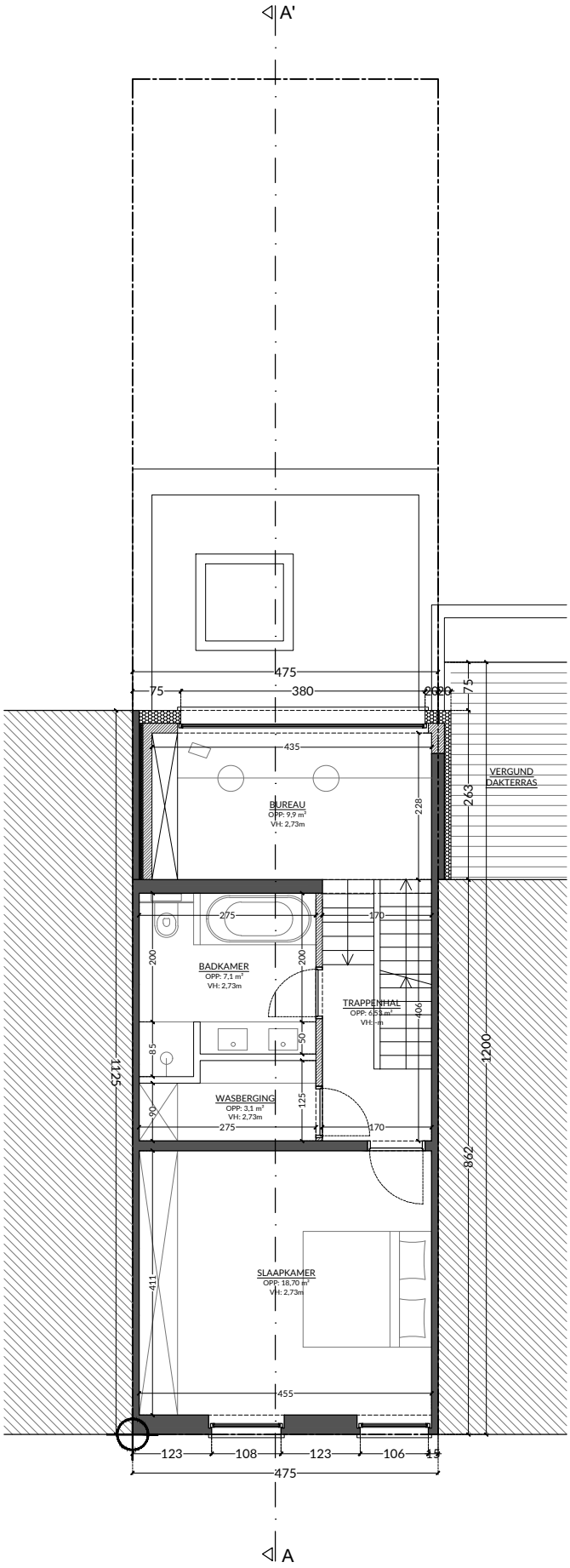

dossier :	2473 NAESSENS	onderwerp :	verbouwen van een rijwoning	schaal :	1/100	NEST architecten bv
bouwplaats :	Willem van Nassaustraat 10			papier :	A4	a: Grote Baan 18 - 9920 Lievegem
bouwheer :	Nathan & Camille	plantitel :	bouwaanvraag	datum :	16/01/2025	t: 0490 90 23 85
						e: stef@nestarchitecten.be