# GRONDPLAN VERDIEPING 2

NIEUW TOESTAND

**ZIE BIJZONDERE VOORWAARDE(N)**

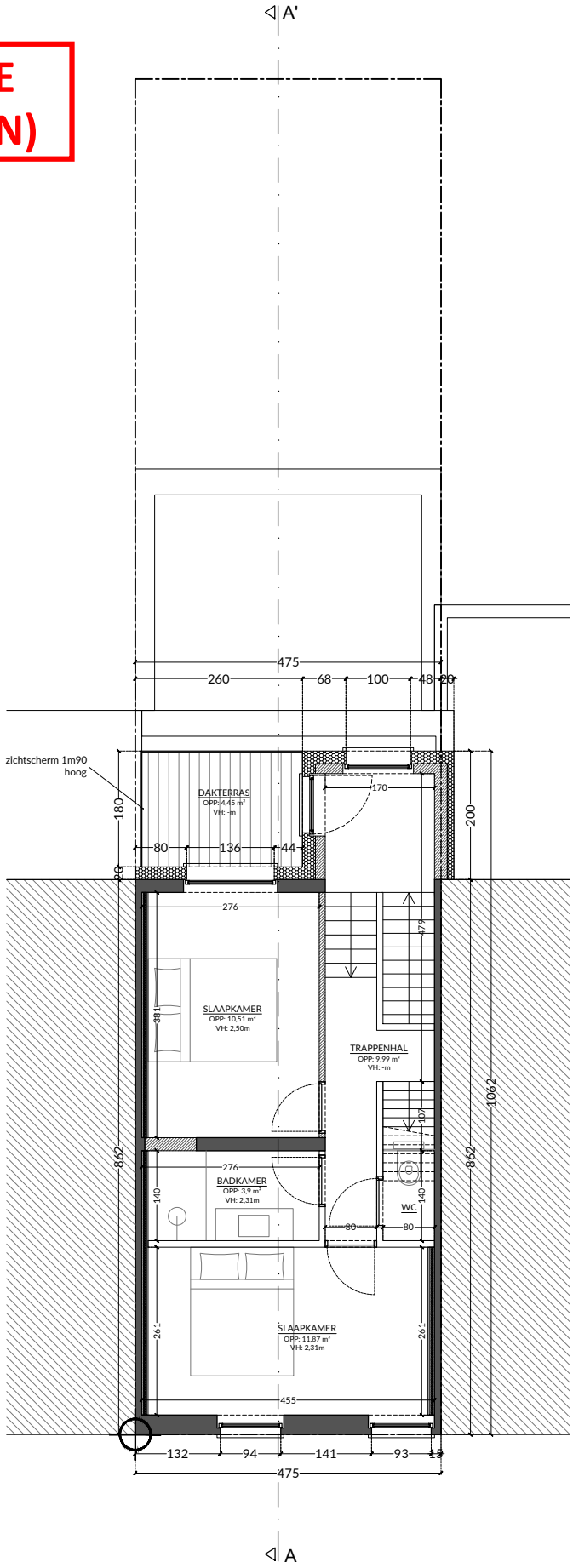


| | | | | | |
|---|---|---|---|---|---|
| dossier : | 2473 NAESSENS | onderwerp : | verbouwen van een rijwoning | schaal : | 1/100 |
| bouwplaats : | Willem van Nassaustraat 10 | | | papier : | A4 |
| bouwheer : | Nathan & Camille | plantitel : | bouwaanvraag | datum : | 06/05/2025 |


NEST architecten bv
a: Grote Baan 18 - 9920 Lievegem
t: 0490 90 23 85
e: stef@nestarchitecten.be