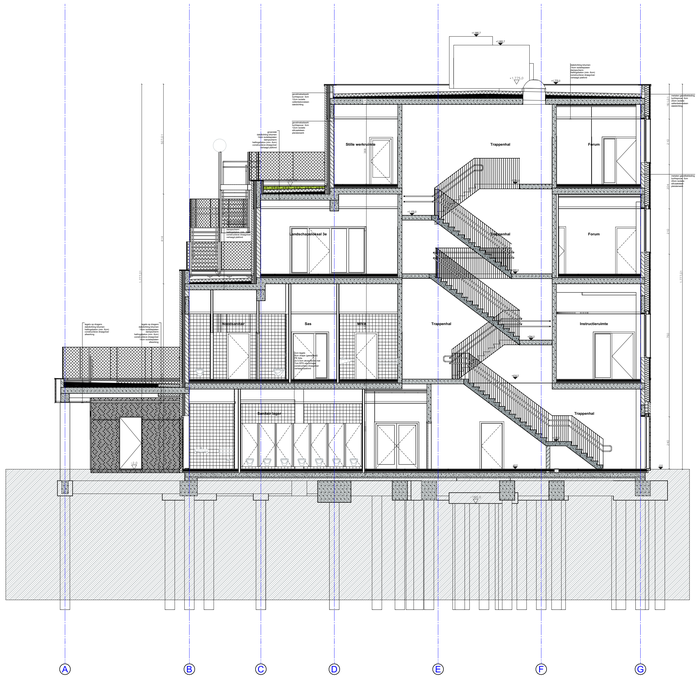

10 m 5 0

Afdeling Infrastructuur
Willebroekkaai 36 - 1000 Brussel
Tel. 02 790 92 00

GO! onderwijs van de Vlaamse Gemeenschap

UITVOERENDE PARTIJ(EN):
Willemen Construct

BIJKOMENDE PARTIJ(EN):
STUDIEBUREAU TM OSK-AR - ABETEC
ORO

Discipline:
ARCHITECTUUR

Goedgekeurd voor de afgevaardigd bestuurder:

Sara Loonbeek
Coördinator Team Projectmanagement Bouw

Brussel,

Aangebrachte wijzigingen

NR	DATUM	WIJZIGINGEN	TEK

Voerpas Atheneum = mTAB:7.30
Voerpas Basschool = mTAB:8.10
Voerpas Pavijoen = mTAB:9.00

Schaal	Aantal Plannen	Bladnummer
1:100	#LayNoInCurrentTransmittalSet/11	ARCHITECTUUR

Bouwplaats: Sint-Baafskouterstraat 129
9040 Sint-Amandsberg
Scholengroep: Gent - Scholengroep 22
Domeinnummer: 21711 + 21731
Telefoon: 02 790 92 00
Kadastraal: GENT 19 AFD:SINT-AMANDSBERG
Kad. geg. 21711: Afd. 2, Sectie C, Nrs 1011m
Kad. geg. 21731: Afd. 2, Sectie C, Nrs 1010m2

DB GO! Wijze Boom - Sint-Amandsberg

BA

Plannen

BA_SAB1_S_N_BA1_Snede A-A