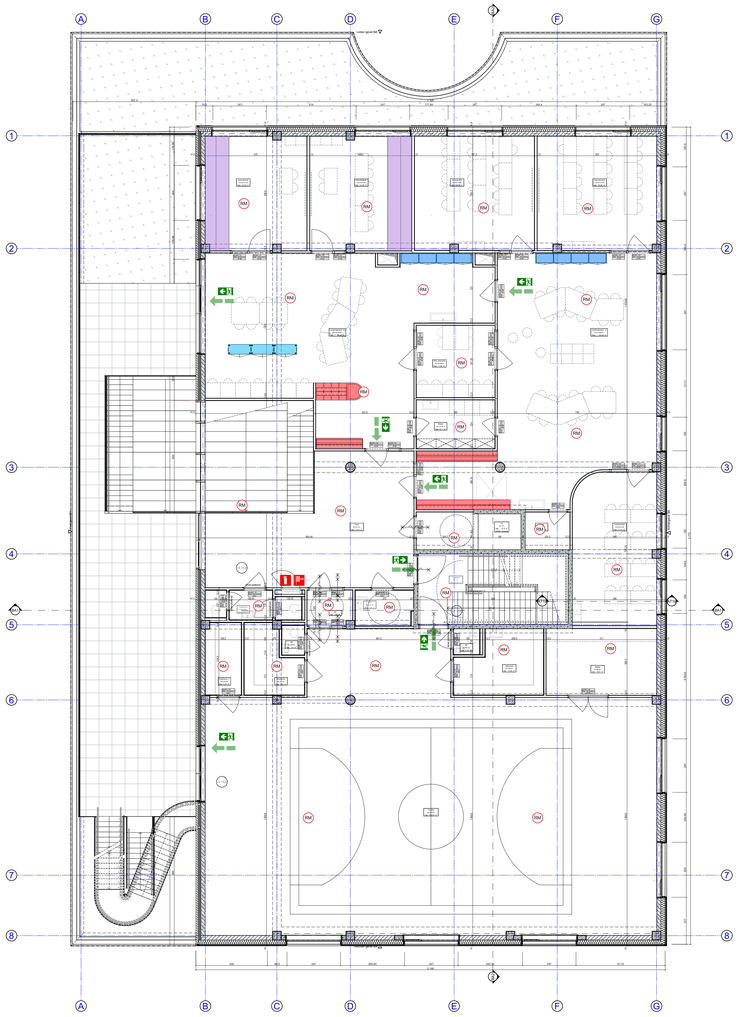

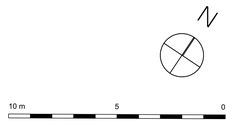

Afdeling Infrastructuur
Willebroekkaai 36 - 1000 Brussel
Tel. 02 790 92 00

GO! onderwijs van de Vlaamse Gemeenschap

UITVOERENDE PARTIJ(EN):
Willemen Construct

BIJKOMENDE PARTIJ(EN):
STUDIEBUREAU TM OSK-AR - ABETEC
ORO

Discipline:
ARCHITECTUUR

Goedgekeurd voor de afgevaardigd bestuurder:

Sara Loonbeek
Coördinator Team Projectmanagement Bouw

Brussel,

Aangebrachte wijzigingen

NR	DATUM	WIJZIGINGEN	TEK

Vloerpas Atheneum = mTAW7.35
Vloerpas Sportzaal = mTAW8.30
Vloerpas Parkpaen = mTAW 8.00

Schaal	Aantal Plannen	Bladnummer
1:100	#LayNoInCurrentTransmittalSet/11	ARCHITECTUUR

Bouwplaats:	Sint-Baafskouterstraat 129 9040 Sint-Amandsberg
Scholengroep:	Gent - Scholengroep 22
Domeinnummer:	21711 + 21731
Telefoon:	02 790 92 00
Kadastraal:	GENT 19 AFD/SINT-AMANDSBERG
Kad. geg. 21711:	Afd. 2, Sectie C, Nrs 1011n
Kad. geg. 21731:	Afd. 2, Sectie C, Nrs 1010m2

DB GO! Wijze Boom - Sint-Amandsberg

BA

Plannen BA_SAB_P_N_1_1e verdieping BA