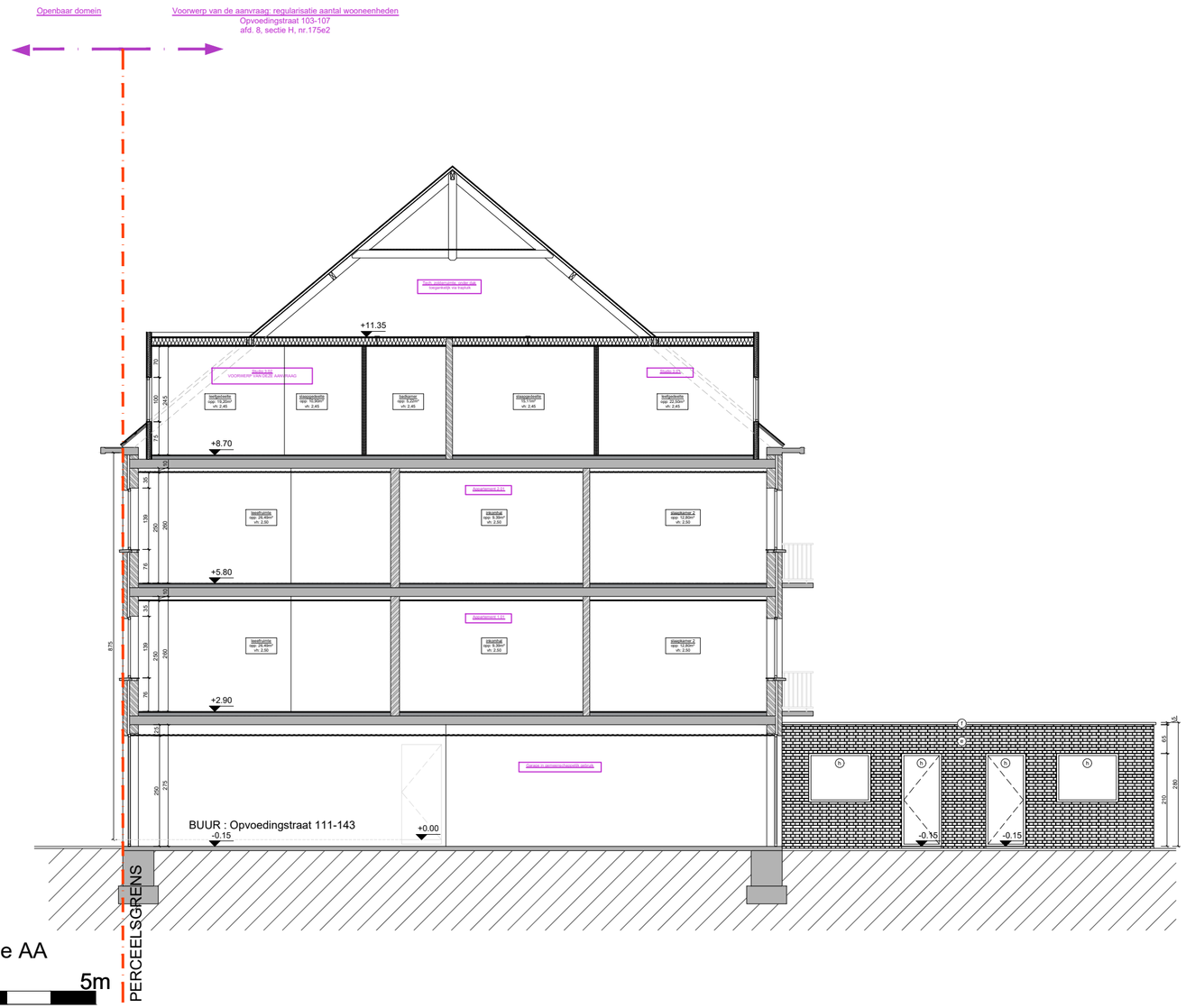


Nieuw - snede AA

0 2 5m

Regularisatie aantal wooneenheden

14/18

25_ES

# Nieuwe toestand
# Snede AA

.

De bouwplaats:
Provincie / gewest:
Oost-Vlaanderen
Gemeente:
9000 Gent
Straat:
Opvoedingsstraat 103-107
Kadastrale sectie:
Afdeling 8
Sectie H
Nummers 175e2

Schaal : 1/100

BA_Regularisatie aantal wooneenheden_S_N_14_snede AA nieuw

| index | datum | wijzigingen | PO | PL |
|---|---|---|---|---|
| 0 | 08-04-2025 | omgevingsvergunning | TVH | TVH |
| A | | | | |
| B | | | | |
| C | | | | |
| D | | | | |
| E | | | | |
| F | | | | |
| G | | | | |
| H | | | | |

G:\Mijn Drive\2. Studio Dino - dossiers\25-ES_Opvoedingsstraat 103\BA_Opvoedingsstraat_103_regularistie.dwg

De bouwheer: Ineke Van Laethem / Emeric Seeuws

Pollare-dorp 47
9401 Pollare

emeric.seeuws@icloud.com
0473 91 03 69

De architect: STUDIO DINO bv

ir. Arch. Tom Van Houdt
Tel: +32 494 04 44 06

Bollebergen 17
9052 Zwijnaarde

BTW BE 0769 858 514

De ir. stabiliteit:

De EPB verslaggever:

De ir. techn. uitrusting:

De landschapsarchitect:

De veiligheidscoördinator:

De aannemer: