achteraanzicht

vooraanzicht

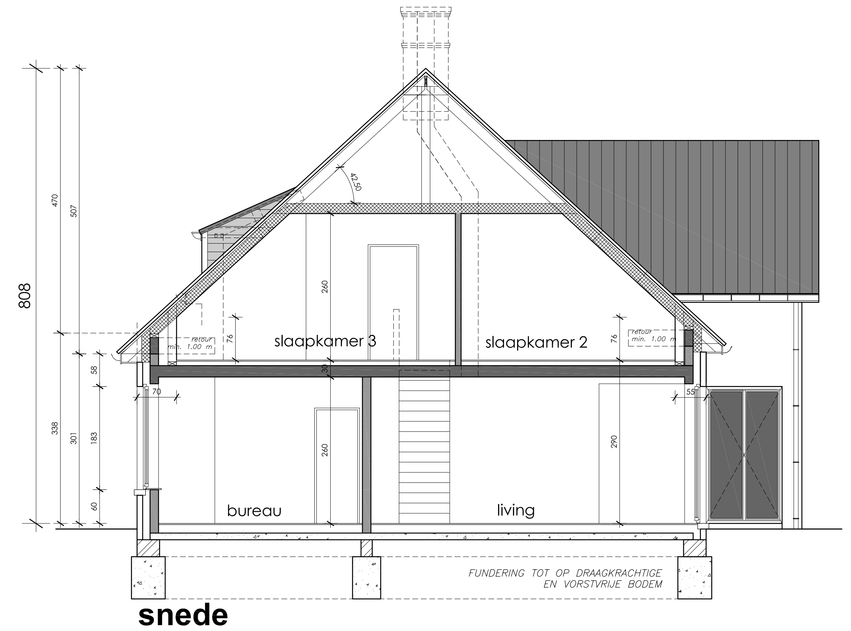

snede

zijaanzicht rechts

zijaanzicht links

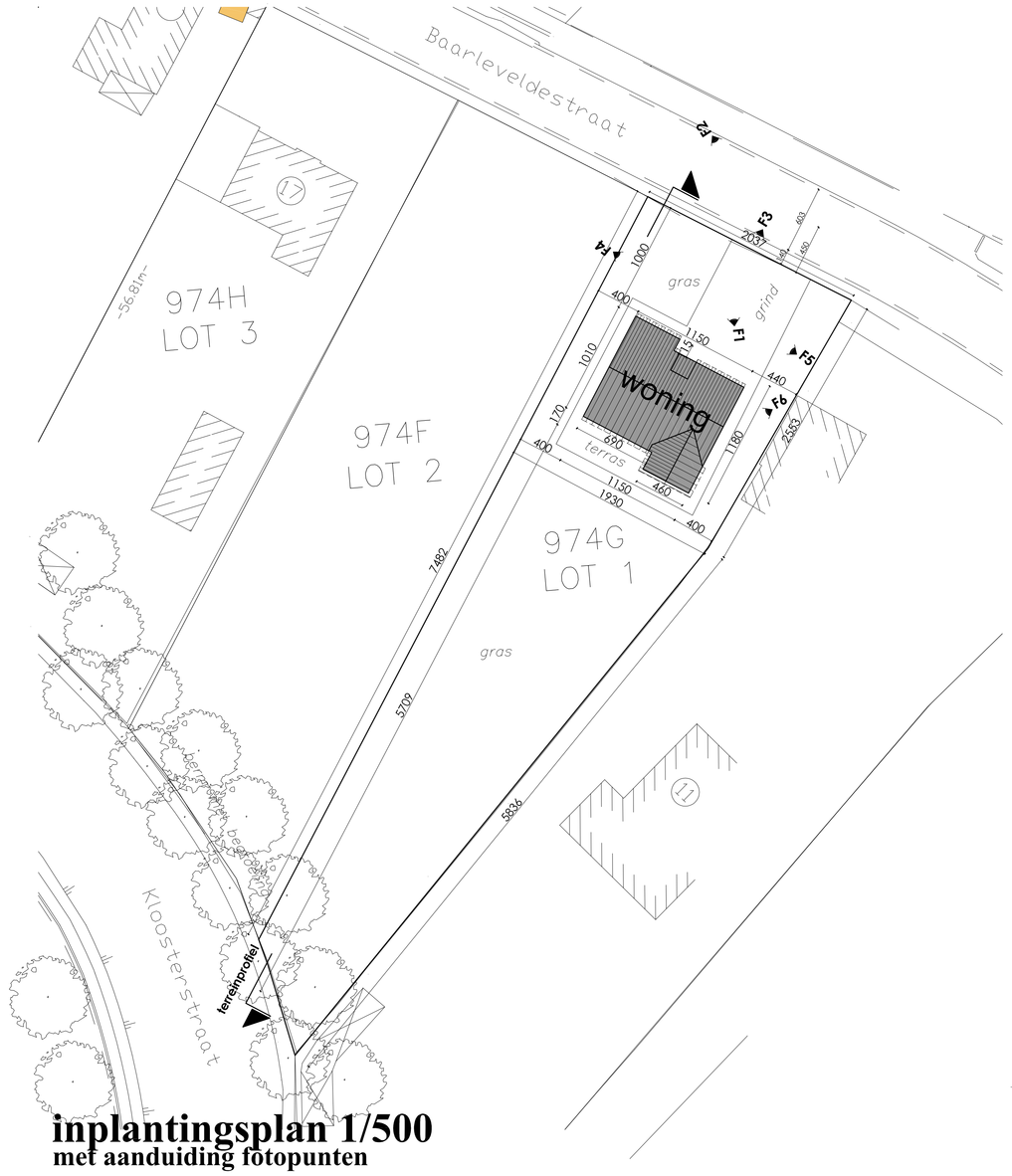

inplantingsplan 1/500
met aanduiding fotopunten

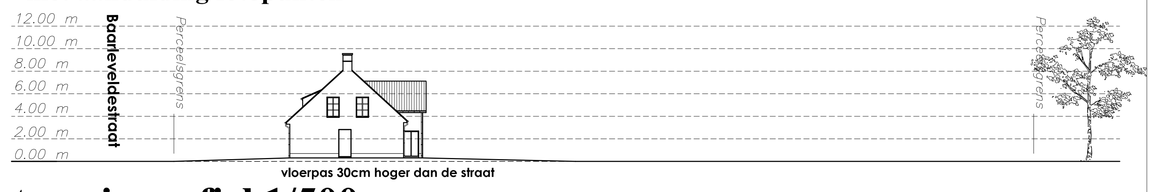

terreinprofiel 1/500

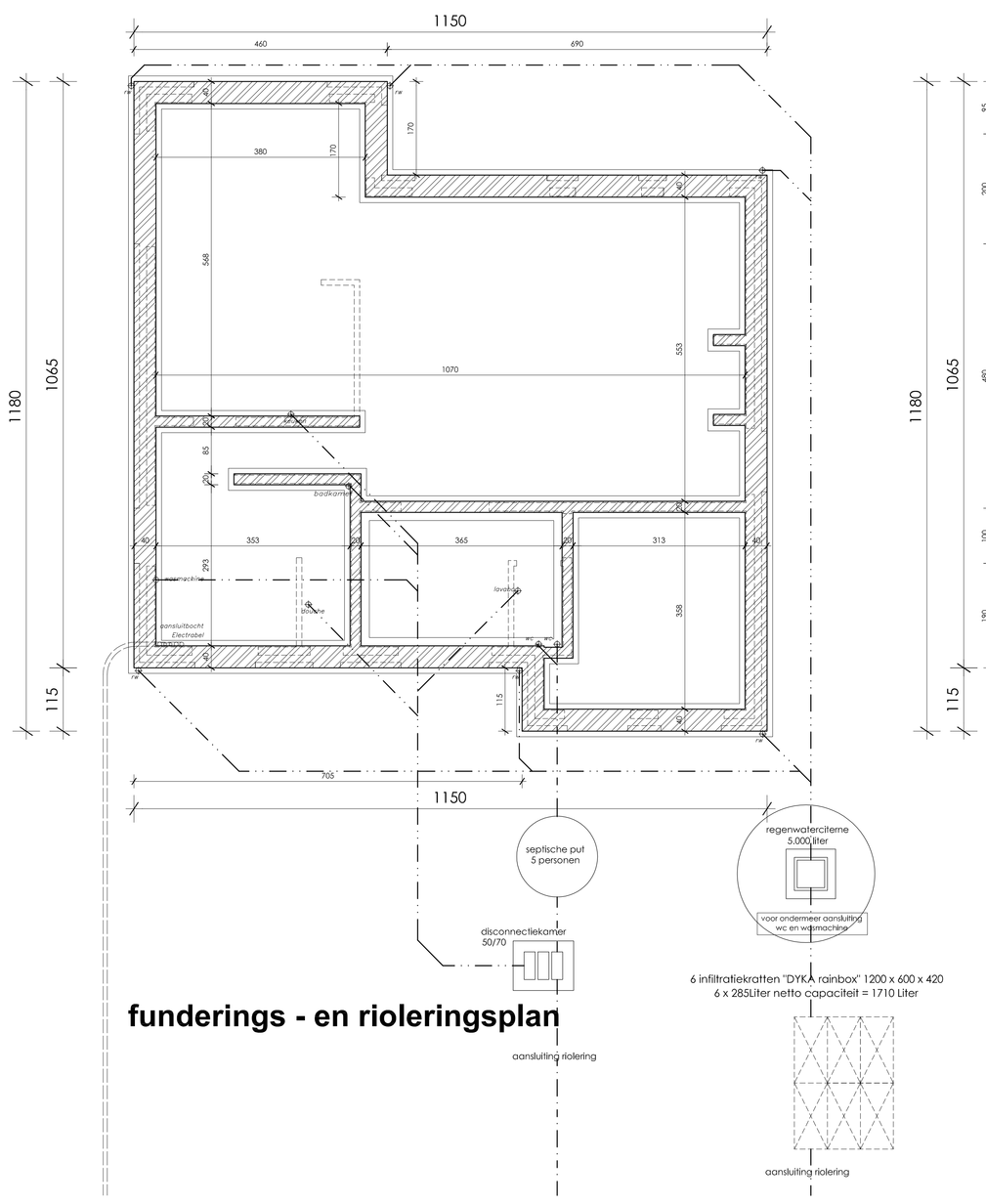

funderings - en rioleringsplan

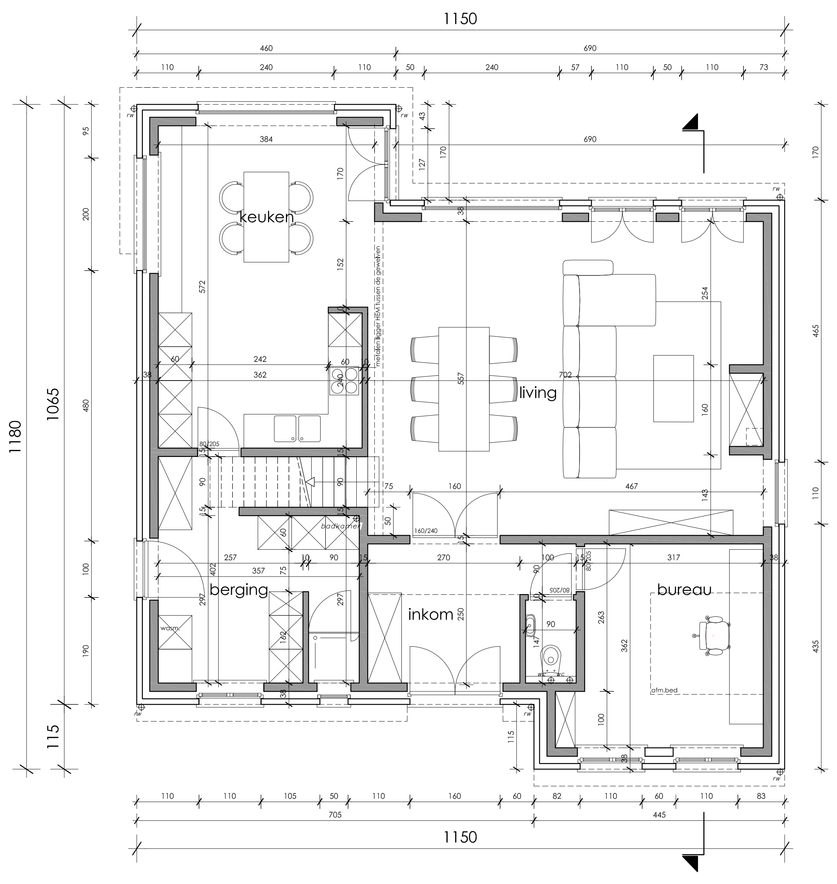

grondplan

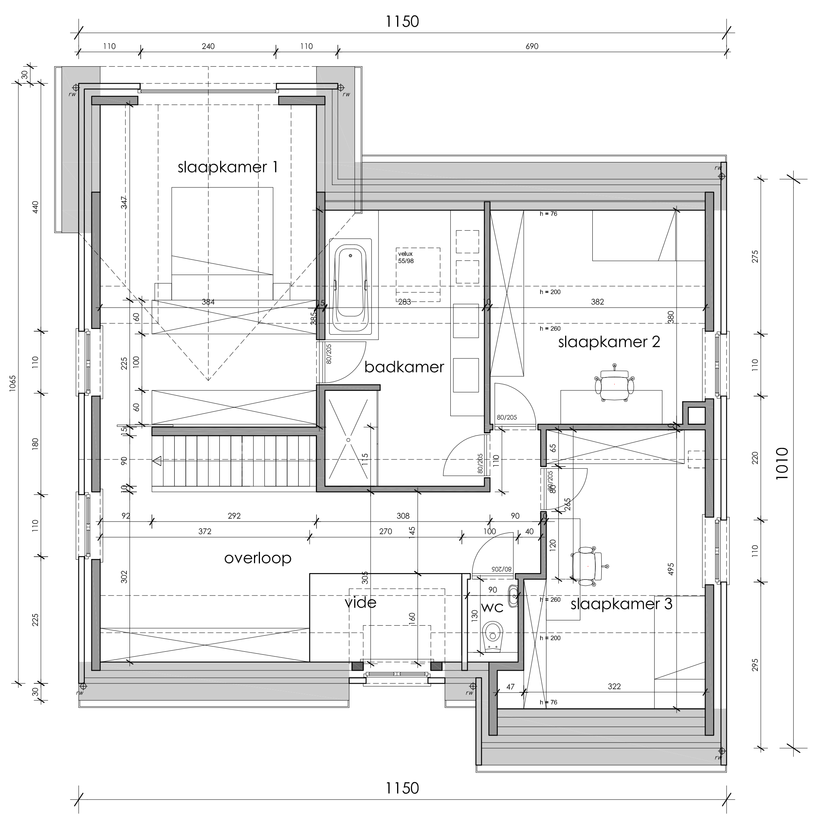

verdieping

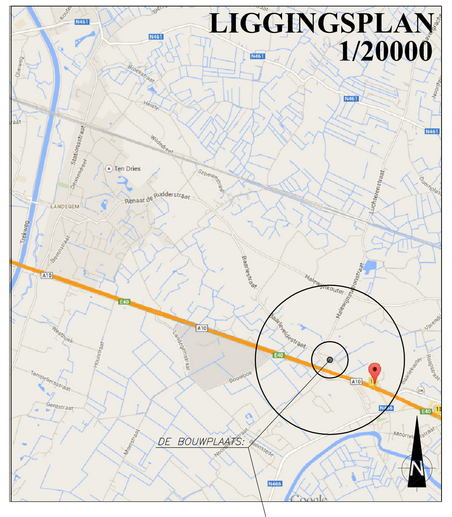

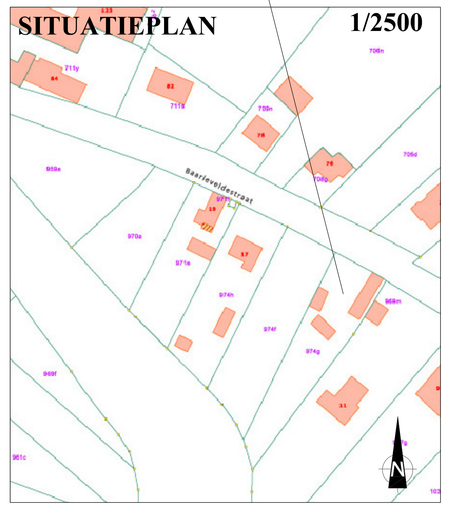

GEVELMATERIALEN	LEGENDE
ROODBRUINE RETRO HANDVORMGEVELSTEEN BEDAKING IN BLAUWGEBOORDE BOOMSE DAKPANNEN REGENWATERAFVOER IN ZINK DORPELS EN PUNT IN BLAUWE HARDSTEEN HOUTEN BUITENSCHRINWERK + SUPERISOLERENDE BEGLAZING UITBEKLEDING STANDRAMEN IN HOUT Het rapport van de EPB-coördinator stikt na te leven	PARAMENT METSELWERK SNELBOUW METSELWERK FUNDERINGSMETSELWERK BETONSTEEN GEWAPEND BETON GEWOON BETON GEWELVEN ISOLATIE

provincie	OOST-VLAANDEREN
bouwplaats	9031 DRONGEN Baarleveldestraat 13 (lot 1)
kad. sectie	27° Afd., Sectie D, nr. 974G

BOUWEN VAN EEN EENGEZINSWONING

opdrachtgever

Sander Vermeulen en Julie De Baets
Binnenslag 35
9920 Lovendegem
TEL 0494/14.27.39

GEZIEN EN GOEDGEKEURD DOOR HET SCHEPENCOLLEGE

te GENT de
de sekretaris de burgemeester

opgemaakt door ondergetekende architect
ingeschreven op de tabel van de orde van architecten oost-vlaanderen

Steppé Architecten bvba
De Kogge 1
9800 Deinze (Bachte-Maria-Leeme)
Tel: 0486/56.18.85 - Fax: 09/328.32.19 - e-mail: rik.steppe@telenet.be

algemeen plan

SCHAAL	1/50
DATUM	11/07/2014
DOSSIER	1443

1/1

WIJZIGINGEN