INPLANTINGSPLAN
NIEUWE TOESTAND

Schaal: 1/200 -
Dossier: BA_NT01275_250318

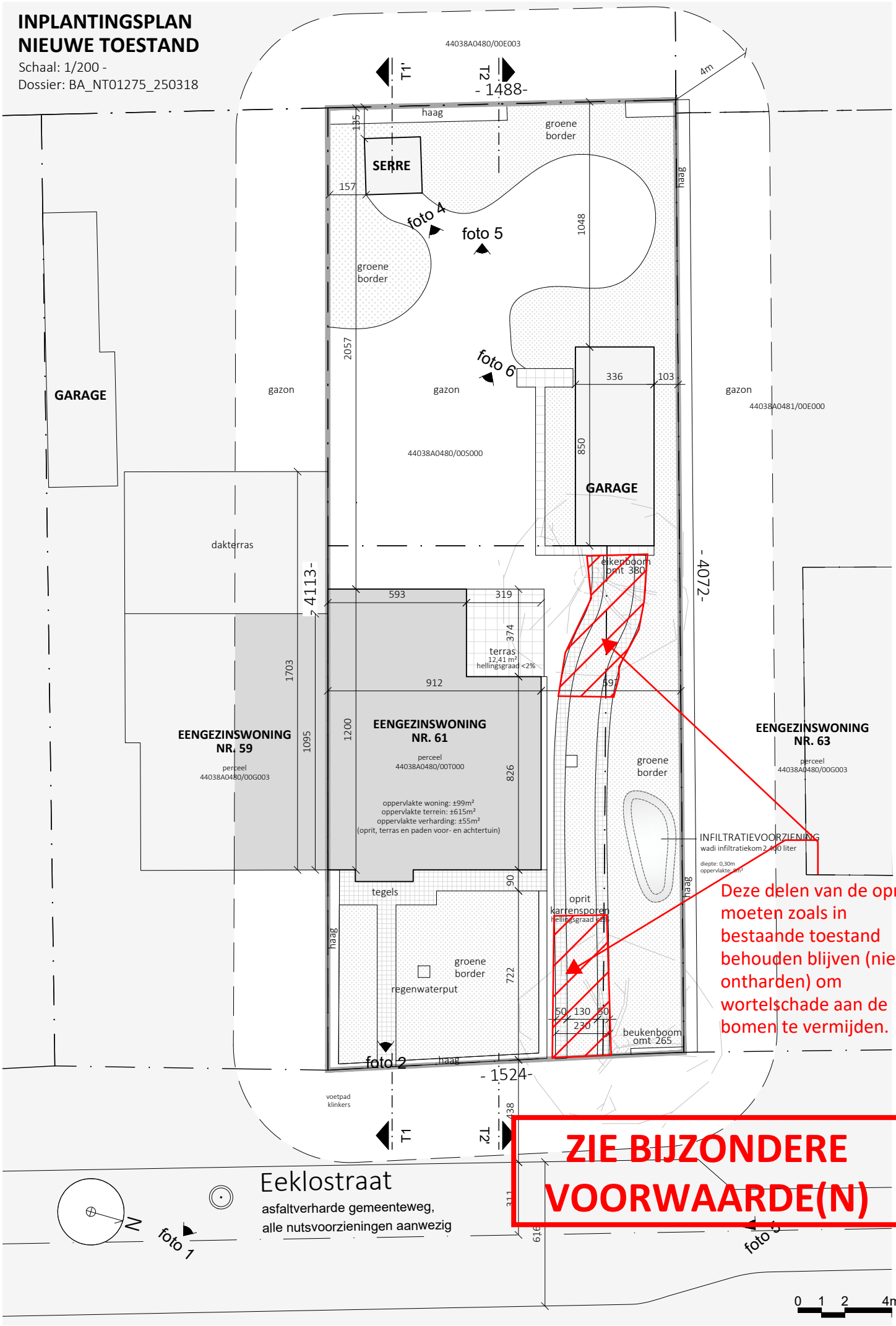

Deze delen van de oprit moeten zoals in bestaande toestand behouden blijven (niet ontharden) om wortelschade aan de bomen te vermijden.

ZIE BIJZONDERE VOORWAARDE(N)