**GEBRUIK GBEOUW:**
**Administratieve schoolfuncties en berging zoals directie etc.**
**Het gebouw is buiten gebruik genomen wegens onveilig door de brandweer**

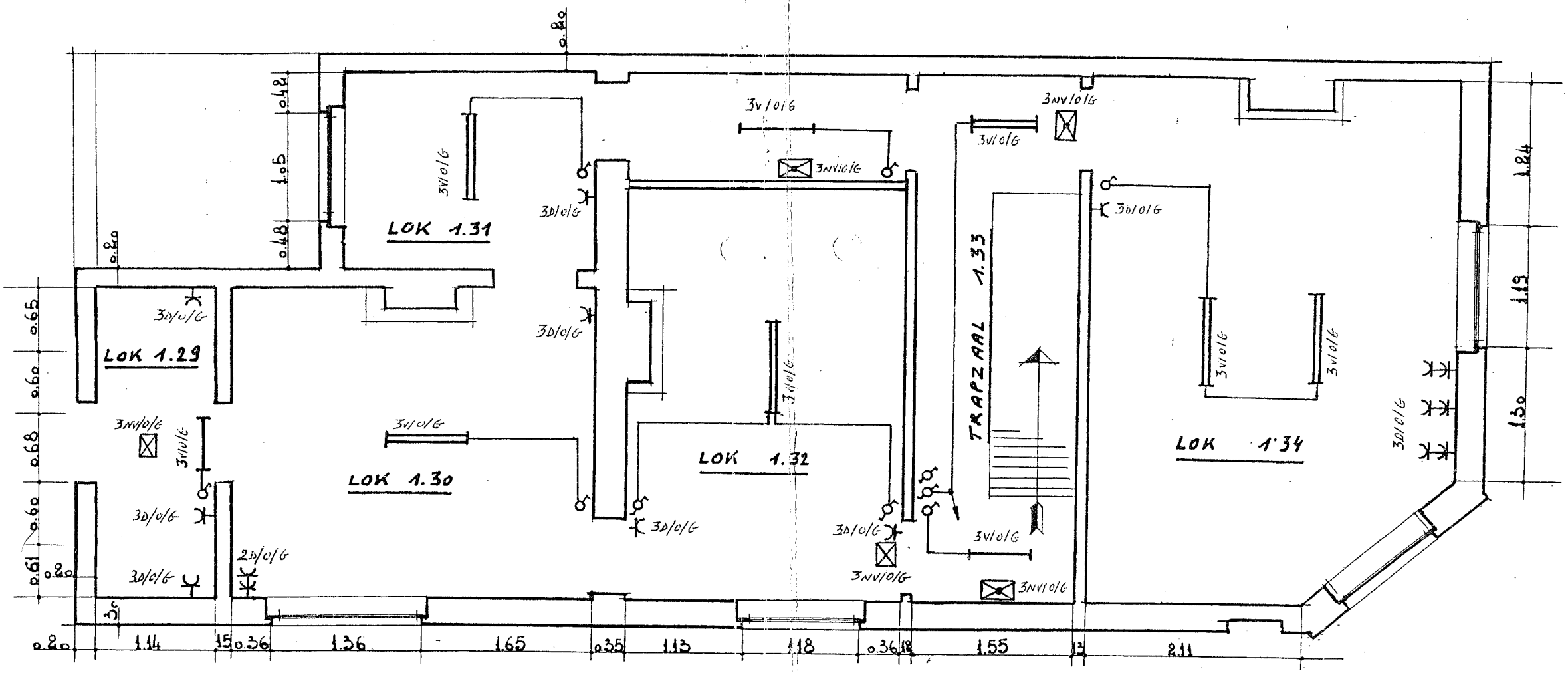


# EERSTE VERDIEPING