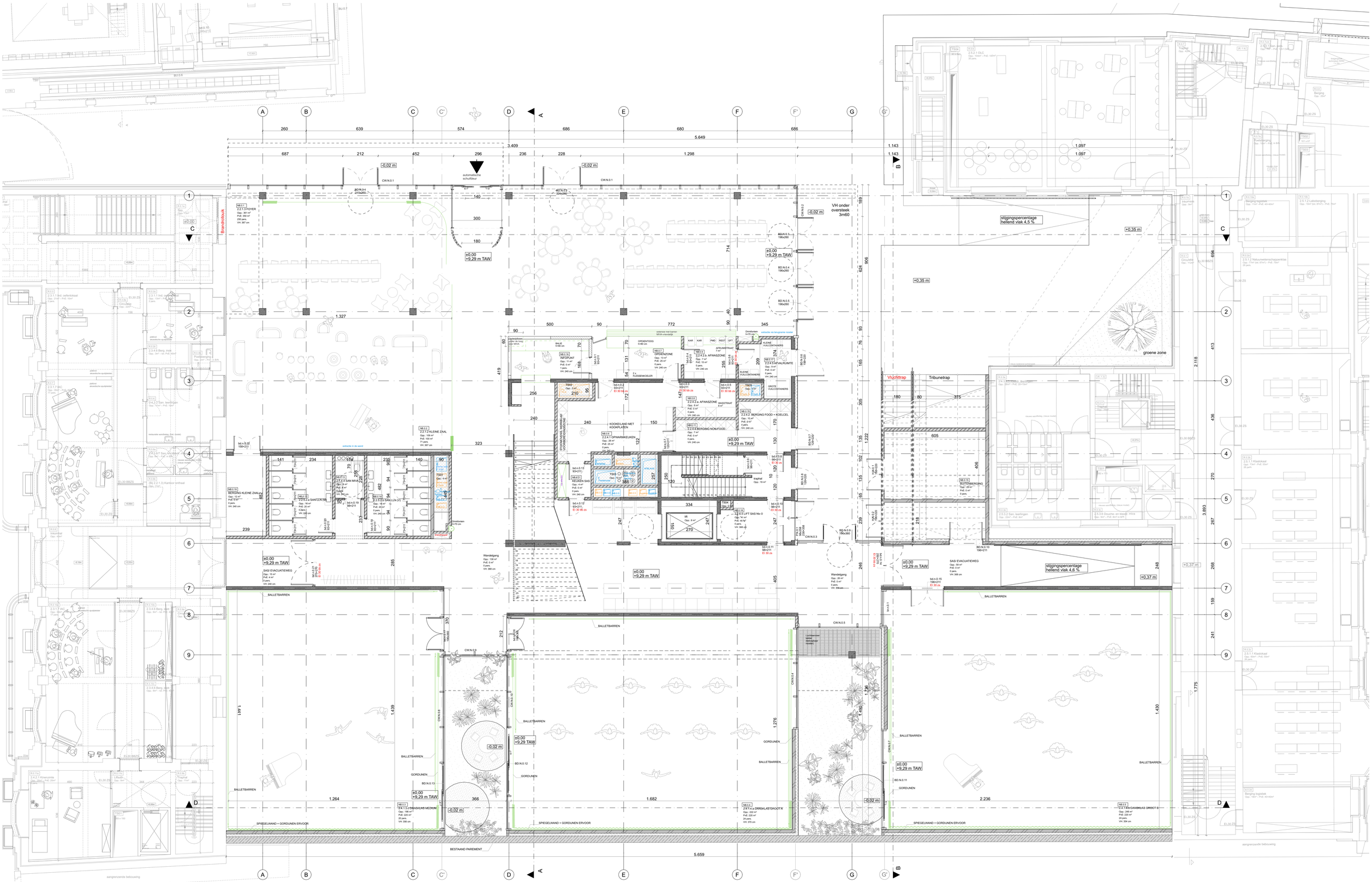
GENT - GO! CAMPUS CASINOPLEIN
Bestek nr. GO/21728/2200301/2021/5153/KH
Coupure Rechts 312 en 308 en Casinoplein 23, 9000 Gent
OPDRACHTGEVER: GO! Onderwijs van de Vlaamse Gemeenschap
Huis van het GO!
Willebroekkaai 36, 1000 Brussel
ARCHITECT: TV Compagnie-O Architecten Bvba -
Architectenbureau Sabine Okkerse Bvba
NB : NIEUWE TOESTAND PLAN NIV. 0
10/12/2024
schaal: 1:100
REVISIE
De op dit document weergegeven grafische, metrische en tekstuele informatie wordt ter informatieve titel verstrekt teneinde de uitvoerder een zo goed mogelijk inzicht te geven in het beoogde resultaat. De uitvoering blijft de verantwoordelijkheid van de uitvoerder. Alle maataanduidingen op dit document zijn als relatief aan de werkelijke situatie te begrijpen en dienen voorafgaandelijk uitvoering gecontroleerd.
LEGENDE
LEGENDE MATERIALEN
C beton
harde isolatie (WBS)
zachte isolatie
heldere beglazing
gevelmetselwerk
lichte kepenwand
betonsteen
dragend metselwerk
meubels 1e uitrusting
meubels ter illustratie
0 1 5m
±0,00 = +9,29m TAW
N
Brandtrolbuik
VH onder oversteek 3m60
slijgingspercentage hellend vlak 4,5 %
slijgingspercentage hellend vlak 4,6 %
Vluchttrap
Tribunetrap
groene zone
BALLETBARREN
GORDUNEN
SPIEGELWAND + GORDUNEN ERVOOR
BESTAAND PAREMENT
aangrenzende bebouwing