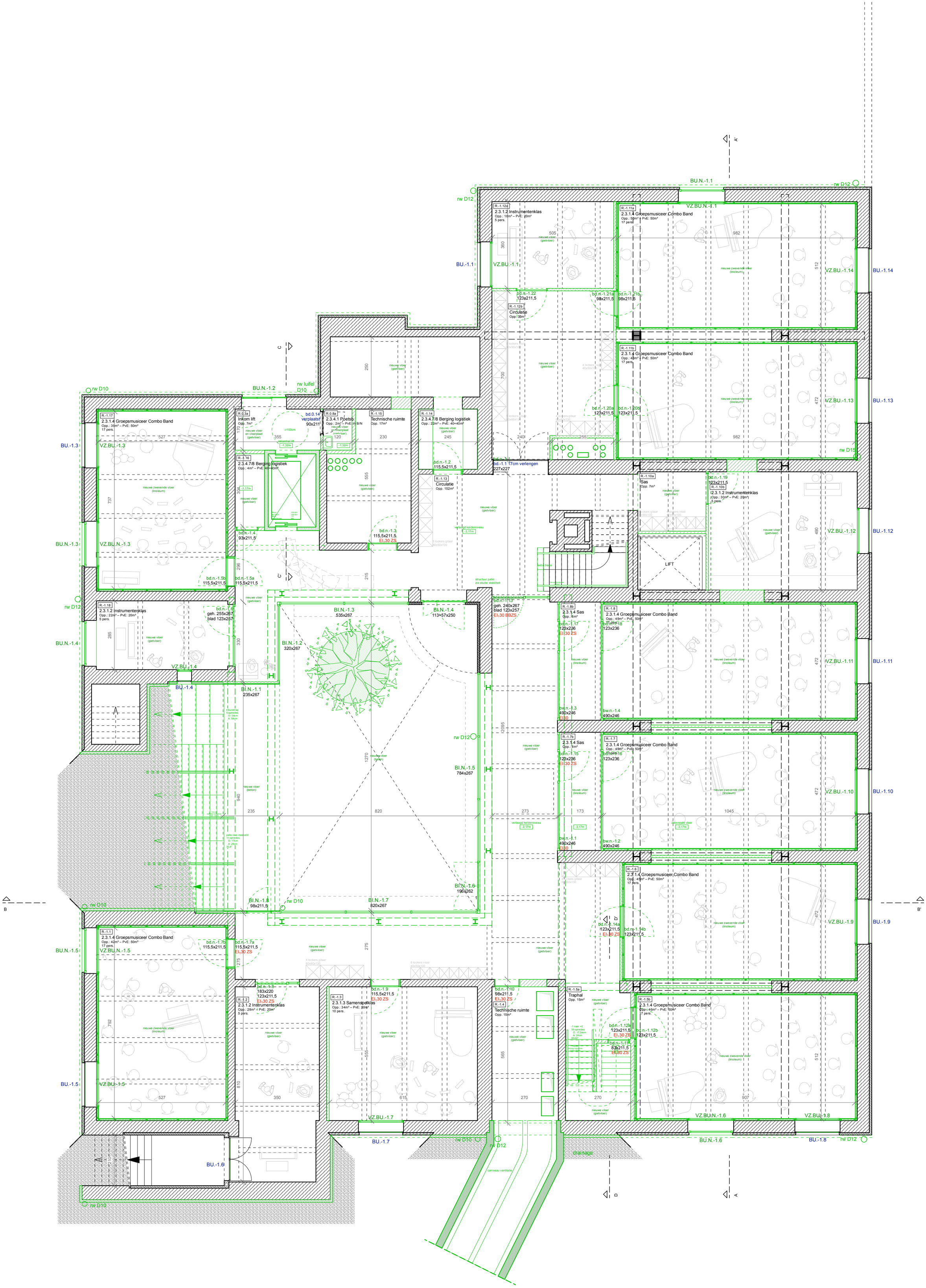

GENT - GO! CAMPUS CASINOPLEIN			Bestek nr. GO/21728/2200301/2021/5153/KH Coupure Rechts 312 en 308 en Casinoplein 23, 9000 Gent	
OPDRACHTGEVER : GO! Onderwijs van de Vlaamse Gemeenschap Huis van het GO! Willebroekkaai 36, 1000 Brussel			ARCHITECT: TV Compagnie-O Architecten Bvba - Architectenbureau Sabine Okkerse Bvba	
	G41 : NIEUWE TOESTAND PLAN NIV. -1		30/4/25	schaal: 1/100
REVISIE				

De op dit document weergegeven grafische, metrische en tekstuele informatie wordt ter informatieve titel verstrekt teneinde de uitvoerder een zo goed mogelijk inzicht te geven in het beoogde resultaat. De uitvoering blijft de verantwoordelijkheid van de uitvoerder. Alle maataanduidingen op dit document zijn als relatief aan de werkelijke situatie te begrijpen en dienen voorafgaandelijk uitvoering gecontroleerd.

LEGENDE

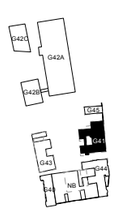

0 1 5m

+0,00m = +10,42m TAW

N

LEGENDE BESTAANDE MATERIALEN

- parement
- massief baksteenmetselwerk
- snelbouwsteen
- beton
- lichte scheidingswand

LEGENDE NIEUWE MATERIALEN

- parement
- baksteen
- snelbouwsteen
- beton
- betonsteen
- isolatie
- hout
- lichte scheidingswand
- meubels 1e uitrusting
- meubels ter illustratie