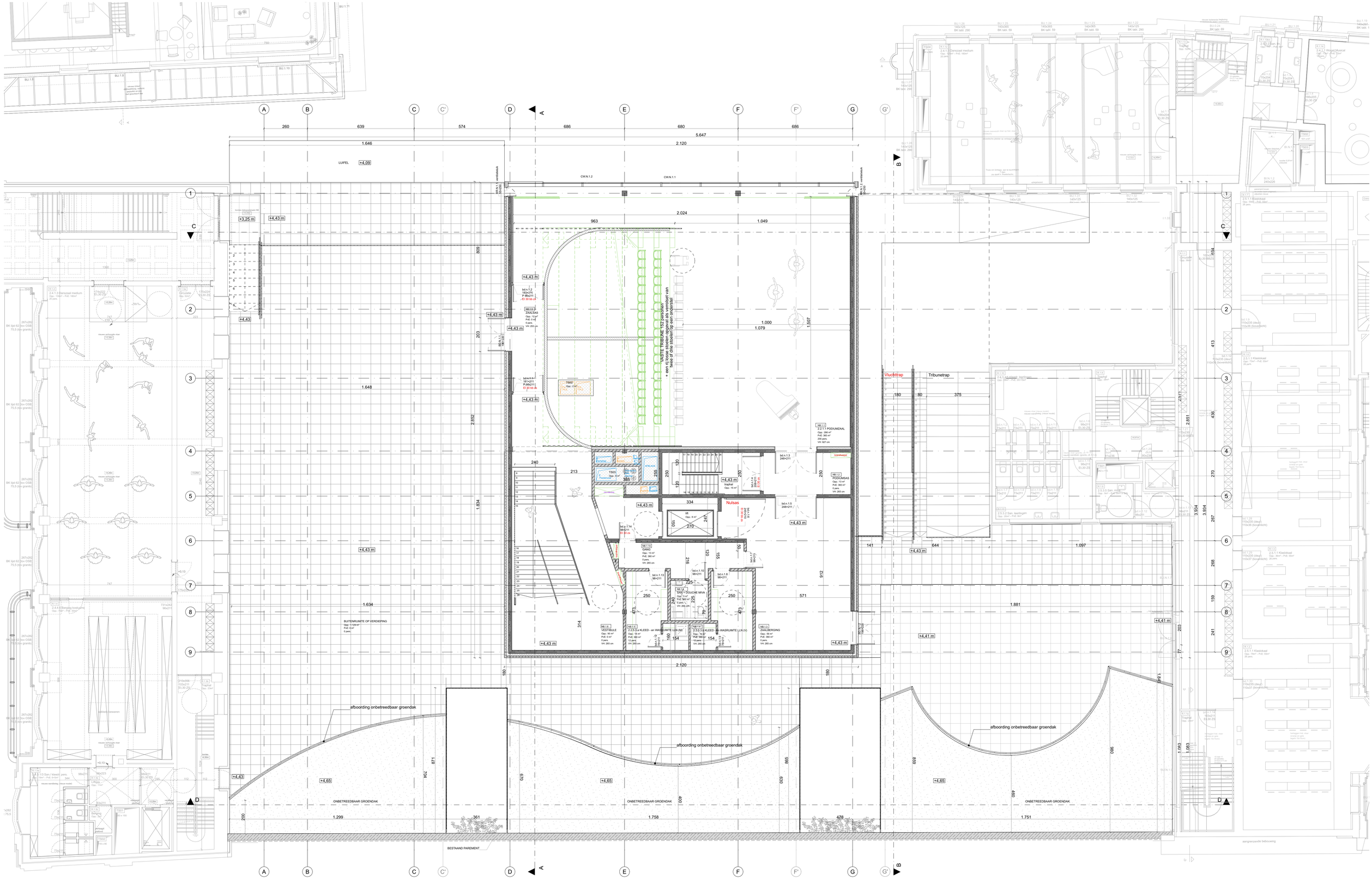

GENT - GO! CAMPUS CASINOPLEIN	Bestek nr. GO/21728/2200301/2021/5153/KH Coupure Rechts 312 en 308 en Casinoplein 23, 9000 Gent	
OPDRACHTGEVER: GO! Onderwijs van de Vlaamse Gemeenschap Huis van het GO! Willebroekkaai 36, 1000 Brussel	ARCHITECT: TV Compagnie-O Architecten Bvba - Architectenbureau Sabine Okkerse Bvba	
NB : NIEUWE TOESTAND PLAN NIV. +1	**10/12/2024**	**schaal: 1:100**
REVISIE		

De op dit document weergegeven grafische, metrische en tekstuele informatie wordt ter informatieve titel verstrekt teneinde de uitvoerder een zo goed mogelijk inzicht te geven in het beoogde resultaat. De uitvoering blijft de verantwoordelijkheid van de uitvoerder. Alle maataanduidingen op dit document zijn als relatief aan de werkelijke situatie te begrijpen en dienen voorafgaandelijk uitvoering gecontroleerd.

LEGENDE

0 1 5m

+0,00m =
+8,25m TAW

N

LEGENDE MATERIALEN

- C beton
- harde isolatie (WBS)
- zachte isolatie
- heldere beglazing
- gevelmetselwerk
- lichte kepenwand
- betonsteen
- dragend metselwerk
- meubels 1e uitrusting
- meubels ter illustratie