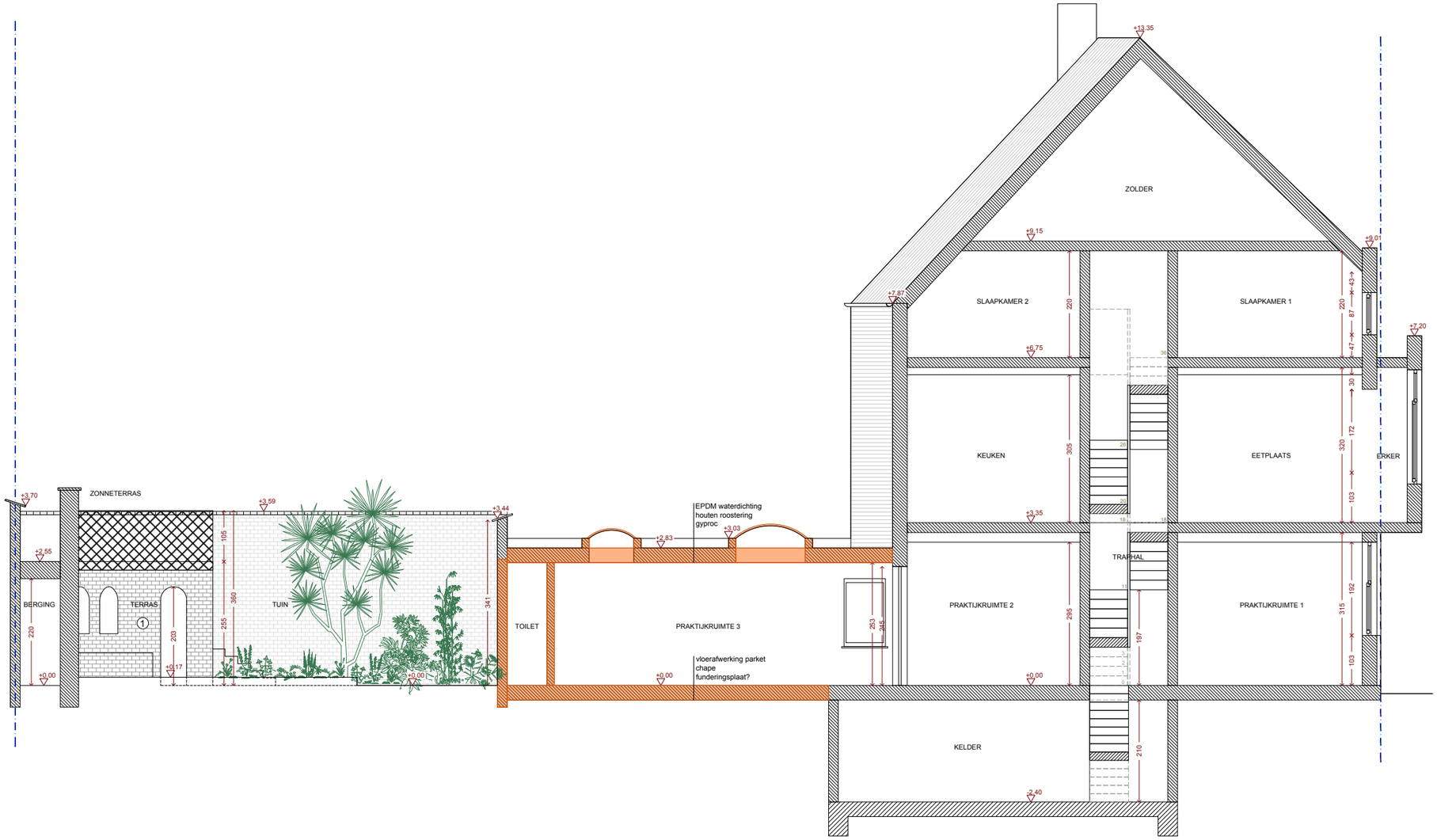

Volgnummer:

S_B_2

Inhoud:
Snede B-B', bestaande toestand

Onderwerp:
Verbouwen van een aanbouw tot polyvalente ruimte van een eengezinswoning

Ligging:
Bevrijdingslaan 170, 9000 Gent
nr. Afd. 16, Sectie K, 522S2

Datum: 18/03/2025
Schaal: 1/100
Formaat: A3
REF.: BEVRIJDING

Architect:
Callens Dierickx architecten
August Van Bockxstaelestraat 21,
9050 Ledeberg
t: +32 (0)485 802 087
lauren@ldsra.be
&
Büro Juliane Greb
Terneuzenlaan 7,
9000 Gent
hello@julianegreb.com

Bouwpersonen:
Benjamin Descamps & Patience Ama Nartey
Bevrijdingslaan 170,
9000 Gent

Legende:
- bestaande constructie
- isolatie
- nieuwe lichte constructie
- perceelsgrens
- tuin
- verharding
- waterdoorlatende verharding
- nieuwe constructie beton
- kijkrichting foto's
- RWA
- FWA
- DWA
- glas
- afbraak

Aard en kleur uitwendige materialen:
1. bruin-rode baksteen
2. houten schrijnwerk groen
3. sierpleister beige
4. regenpijp zink
5. dakpan donkerbruin
6. dorpel in steen
7. massieve dorpel in arduin
8. plint in arduin
9. houten schrijnwerk bruin
10. oranje dakpan op tuinmuur
11. houten schrijnwerk afzelia
12. dakrand in zink
13. steen beige geschilderd

0 1 2 3 4 5m