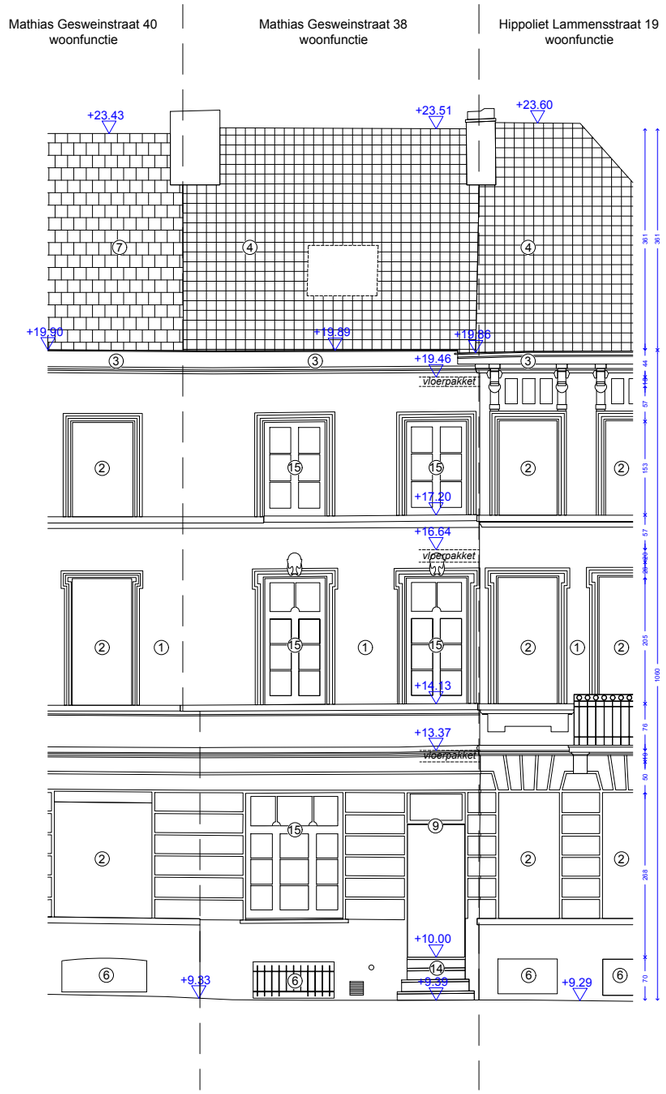

Volgnummer:

G_B_1

Inhoud:
Voorgevel, bestaande toestand

Onderwerp:
verbouwen van een rijwoning

Ligging: Mathias Gesweinstraat 38, 9000 Gent
Afdeling: GENT 15 AFD/ - NIS-code 44815
Perceel: 2616/00F000, Sectie: F

Datum: 10/03/2025
Schaal: 1/100
Formaat: A3
REF.: MATHIAS GESWEIN

Architect:
Callens Dierickx architecten
August Van Bockxstaelestraat 21
9050 Ledeberg
T +32 (0)485 802 087
lauren@ldsra.be

Opdrachtgever:
BV Didier Petit Accountancy
Gaversesteenweg 382
9820 Merelbeke

Legende:
- bestaand constructie metselwerk
- beton
- isolatie
- afbraak
- nieuw
- tuin
- gemeenteweg
- verharding
- 789A kadastraal nummer
- 18 huisnummer
- de schuur vermelding bestaande erfdienstbaarheden
- perceelsgrens
- kijkrichting foto's
- RWA
- FWA
- DWA

Aard en kleur uitwendige materialen:

1. kalkpleister met witte tint
2. wit kunststof schrijnwerk
3. dakgoot in hout met witte tint
4. dakpannen met rode tint
5. roze stalen balustrade
6. smeedijzer hekwerk
7. dakpannen met zwarte tint
8. aluminium schrijnwerk
9. houten voordeur in witte tint
10. aluminium schrijnwerk in blauwe tint
11. gevelsteen geverfd in geel
12. dakopstand in hout
13. dakopstand in zink
14. trede in blauwe hardsteen
15. houten schrijnwerk
16. gevelsteen in rode tint
17. aluminium schrijnwerk in zwarte tint
18. dakgoot in zink

0 1 2 3 4 5m