

VOORGEVEL bestaand

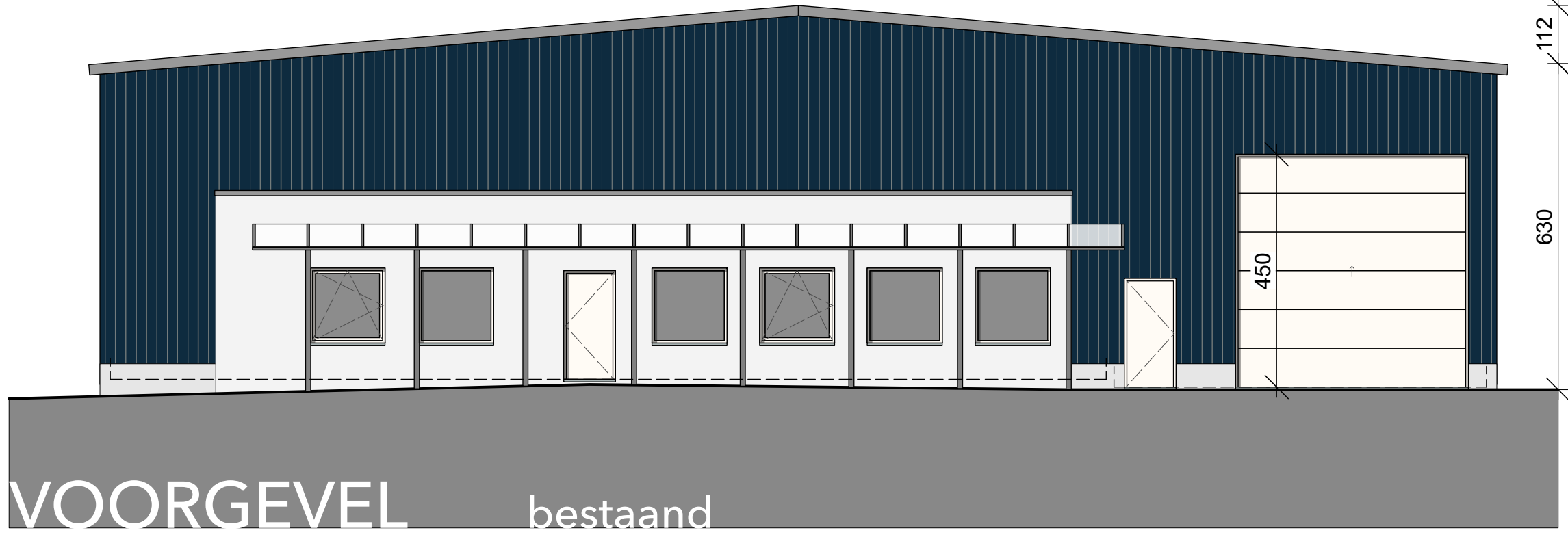

SCHAAL 1 : 100

2024.048

OPDRACHTGEVER

BOUWTERREIN

KADASTER

Skaldenstraat 122, 9042 GENT

44813B0395/00M000

ENKEL EN ALLEEN TE GEBRUIKEN VOOR STEDENBOUWKUNDIGE HANDELING(EN)

VERBOUWING & PLAATSIING KLANTCABINE ELEKTRA

ARCHITECTEN NOVA-ZEMBLA

MULTIPROFESSIOELE ARCHITECTENVENNOOTSCHAP

kerkstraat 13 architecten@nova-zembla.be

3941 ekseel 011 440 290

14/11/2024 BA_2024.048 - G_B_G05_Voorgevel bedrijfsshal [B]

datum classificatie