

**ZIE BIJZONDERE
VOORWAARDE(N)**

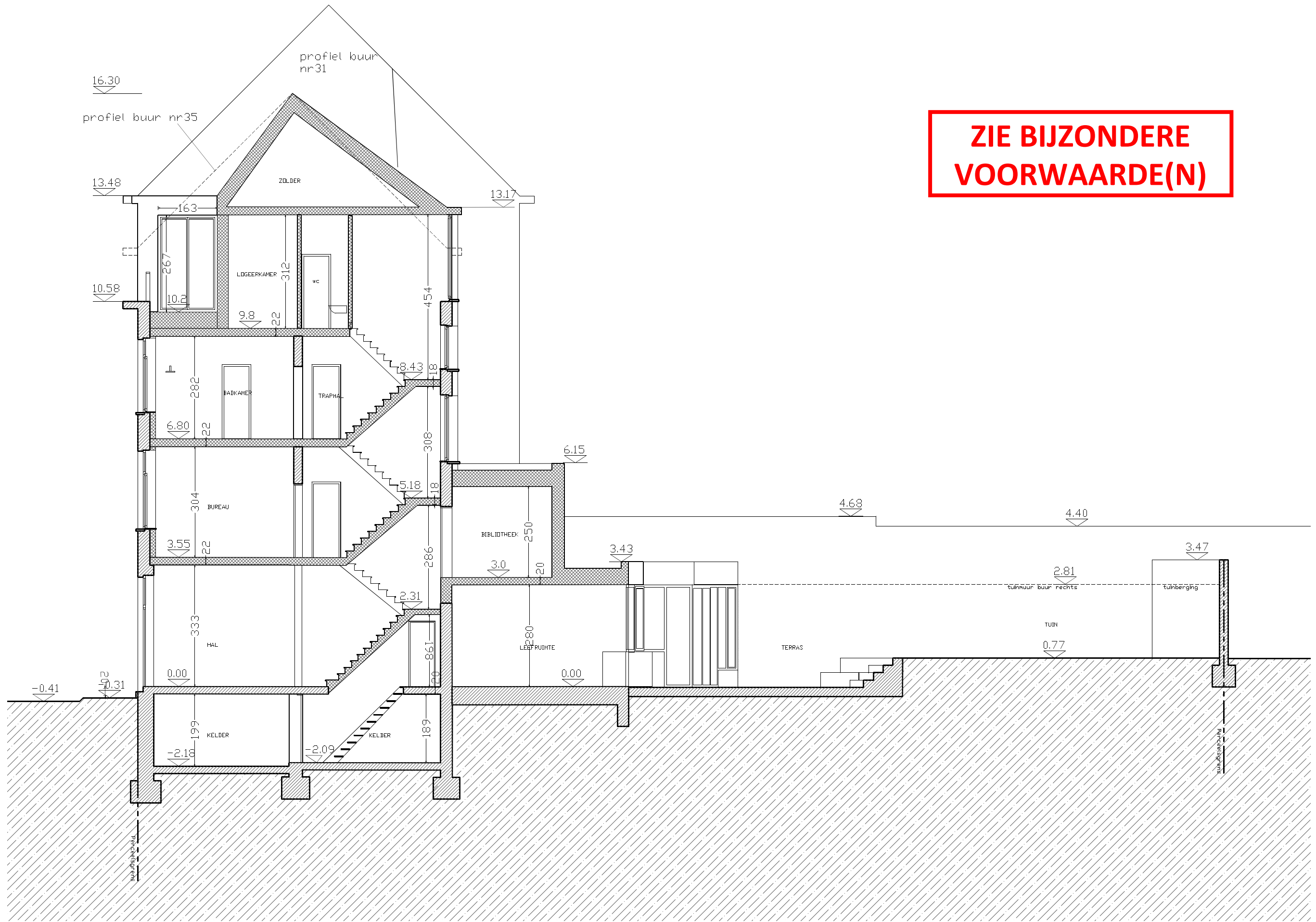

<p>aanvraag omgevingsvergunning verbouwing van een rijwoning</p>	<p>ARCHITECT Astrid Kempeneers Hippolyte Metdepenningenstraat 33 9000 Gent</p>	<p>BOUWPLAATS Hippolyte Metdepenningenstraat 33 9000 GENT BOUWHEER Daan Van Hauwermeiren & Astrid Kempeneers</p>	<p>SNEDE A Nieuwe toestand 1/100 0 1 2 3</p>	<p>netto vloeroppervlakte bestaand 169.8m² nieuw 179.9m² nr 20 - 02/02/2024</p>
--	--	--	--	---